



**АДМИНИСТРАЦИЯ МУНИЦИПАЛЬНОГО ОБРАЗОВАНИЯ «МУНИЦИПАЛЬНЫЙ  
ОКРУГ КЕЗСКИЙ РАЙОН УДМУРТСКОЙ РЕСПУБЛИКИ»**

**«УДМУРТ ЭЛЬКУНЫСЬ КЕЗ ЁРОС МУНИЦИПАЛ ОКРУГ»  
МУНИЦИПАЛ КЫЛДЫТЭТЛЭН АДМИНИСТРАЦИЯЗ**

**ПОСТАНОВЛЕНИЕ**

от 21 сентября 2023 года

№ 1586

п. Кез

**Об установлении публичного сервитута**

В соответствии с пунктом 3 части 1 статьи 16 Федерального закона от 06 октября 2003 года № 131-ФЗ «Об общих принципах организации местного самоуправления в Российской Федерации», с Уставом муниципального образования «Муниципальный округ Кезский район Удмуртской Республики», с главой V.7 Земельного кодекса Российской Федерации от 25.10.2001 №136-ФЗ, Постановлением Администрации муниципального образования «Муниципальный округ Кезский район Удмуртской Республики» от 24 июля 2023 № 1165 «Об утверждении документации по проекту планировки территории (проекта планировки и проекта межевания территории) линейного объекта: «Газопровод межпоселковый п. Кез - д. Верх-Уди - д.Камыжево - д. Пажман – д.Александрово - д. Лып-Булатово - д. Большой Олып - д.Дырпа Кезского района Удмуртской Республики» и на основании ходатайства Общества с ограниченной ответственностью «Газпром газификация» (юридический и почтовый адрес: 194044, г. Санкт-Петербург, вн.тер.г. Муниципальный округ Сампсониевское, пр-кт Большой Сампсониевский, д.60, литера А, ОГРН 1217800107744, ИНН 7813655197) об установлении публичного сервитута для строительства и эксплуатации линейного объекта «Газопровод межпоселковый п. Кез - д.Верх-Уди - д. Камыжево - д. Пажман - д. Александрово - д. Лып-Булатово - д. Большой Олып- д.Дырпа Кезского района Удмуртской Республики», Администрация муниципального образования «Муниципальный округ Кезский район Удмуртской Республики» **ПОСТАНОВЛЯЕТ:**

1. Установить публичный сервитут в отношении земельных участков с кадастровыми номерами 18:12:000000:115, 18:12:000000:119, 18:12:000000:125, 18:12:000000:1368, 18:12:000000:1667, 18:12:000000:1919, 18:12:000000:192, 18:12:000000:2006, 18:12:000000:2017, 18:12:000000:2046, 18:12:000000:2049, 18:12:000000:2098, 18:12:000000:279, 18:12:000000:43, 18:12:000000:51, 18:12:000000:528, 18:12:000000:63, 18:12:000000:64, 18:12:169001:163, 18:12:169001:168, 18:12:169001:400, 18:12:174001:269, 18:12:174001:340, 18:12:174001:353, 18:12:174001:470, 18:12:175001:508, 18:12:175001:524, 18:12:175001:526, 18:12:000000:744, земель кадастровых кварталов 18:12:036001, 18:12:168001, 18:12:164001, 18:12:173001, 18:12:022001, 18:12:169001, 18:12:060001, 18:12:078001, 18:12:009001, 18:12:009002, 18:12:101001, 18:12:071001, 18:12:174001, 18:12:175001, 18:12:027001 (Приложение № 1).

2. Цель установления публичного сервитута: строительство и эксплуатация линейного объекта «Газопровод межпоселковый п. Кез - д. Верх-Уди - д. Камыжево - д.Пажман - д. Александрово - д. Лып-Булатово - д. Большой Олып- д.Дырпа Кезского района Удмуртской Республики».

3. Утвердить границы публичного сервитута согласно Приложения № 2.

4. Срок действия публичного сервитута - 10 (десять) лет.

5. Срок, в течение которого использование земельного участка (его части) и (или) расположенного на нем объекта недвижимости в соответствии с их разрешенным использованием будет невозможно или существенно затруднено в связи с осуществлением деятельности, для обеспечения которой устанавливается публичный сервитут - 7 месяцев.

6. Согласно Приложения № 3, утвердить график проведения работ при осуществлении деятельности, для обеспечения которой устанавливается публичный сервитут, в случае установления публичного сервитута в отношении земель или земельных участков, находящихся



в государственной или муниципальной собственности и не предоставленных гражданам или юридическим лицам.

7. Реквизиты нормативных актов, определяющих порядок установления зон с особыми условиями использования территорий и содержание ограничений прав на земельные участки в границах таких зон в случае, если публичный сервитут устанавливается в целях размещения инженерного сооружения, требующего установления зон с особыми условиями использования территорий:

- Земельный кодекс Российской Федерации от 25.10.2001 № 136-ФЗ;
- Постановление Правительства Российской Федерации от 20.11.2000 № 878 «Об утверждении правил охраны газораспределительных сетей»;
- Приказ Министерства регионального развития Российской Федерации от 27.12.2010 № 780 «Об утверждении свода правил «СНиП 42-01-2002 Газораспределительные системы» (СП 62.13330.2011).

8. Плата за публичный сервитут, установленный в отношении земельных участков и (или) земель, находящихся в государственной или муниципальной собственности и не обремененных правами третьих лиц, вносится обладателем публичного сервитута Обществом с ограниченной ответственностью «Газпром газификация» единовременным платежом не позднее шести месяцев со дня принятия настоящего постановления об установлении публичного сервитута.

Размер платы за публичный сервитут, установленный в отношении земельных участков с кадастровыми номерами 18:12:000000:1368, 18:12:000000:2046, 18:12:000000:2049, и земель кадастровых кварталов 18:12:036001, 18:12:168001, 18:12:164001, 18:12:173001, 18:12:022001, 18:12:169001, 18:12:060001, 18:12:078001, 18:12:009001, 18:12:009002, 18:12:101001, 18:12:071001, 18:12:174001, 18:12:175001, 18:12:027001 рассчитывается согласно приложениям № 4-5 к настоящему постановлению.

В случае досрочного прекращения публичного сервитута внесенная за него плата не подлежит возврату, за исключением случаев, предусмотренных соглашением об установлении публичного сервитута.

Плата за публичный сервитут, вносится обладателем публичного сервитута Обществом с ограниченной ответственностью «Газпром газификация» по реквизитам указанным в Приложении № 6 к настоящему постановлению.

9. Общество с ограниченной ответственностью «Газпром газификация»:

9.1. Имеет права и несет обязанности, предусмотренные ст. 39.50 Земельного Кодекса Российской Федерации.

9.2. Обязано привести земельный участок (его части) в состояние, пригодное для использования в соответствии с видом разрешенного использования, в срок не позднее, чем три месяца после завершения строительства, эксплуатации инженерного сооружения, для размещения которого установлен публичный сервитут (п. 8 ст.39.50 Земельного кодекса Российской Федерации).

10. Администрации муниципального образования «Муниципальный округ Кезский район Удмуртской Республики» в течение пяти рабочих дней со дня принятия настоящего постановления:

10.1. Разместить настоящее постановление на официальном сайте Администрации муниципального образования «Муниципальный округ Кезский район Удмуртской Республики» в информационно-телекоммуникационной сети «Интернет».

10.2. Направить копию настоящего постановления и описание местоположения границ публичного сервитута в Управление Федеральной службы государственной регистрации, кадастра и картографии по Удмуртской Республике.

Глава муниципального образования  
«Муниципальный округ  
Кезский район Удмуртской Республики»



И.О. Богданов

Приложение № 1  
к Постановлению Администрации  
муниципального образования  
«Муниципальный округ Кезский район  
Удмуртской Республики»  
от 21 сентября 2023 г. № 1586

**Перечень земельных участков и земель, в отношении которых устанавливается  
публичный сервитут и его границы**

<b>№ п/п</b>	<b>Кадастровый номер земельного участка/ номер кадастрового квартала</b>	<b>Адрес или иное описание местоположения земельного участка/земель</b>	<b>Площадь части земельного участка/земель, занимаемая зоной публичного сервитута, кв.м.</b>
1	Единое землепользование 18:12:000000:115	Удмуртская Республика, Кезский район, от распределительного пункта Большой Олып до опоры №58 с отпайками на ТП №38, №40, №41, №42 в с. Александрово	0,03
2	Единое землепользование 18:12:000000:119	Удмуртская Республика, Кезский район	0,09
3	Единое землепользование 18:12:000000:125	Российская Федерация, Удмуртская Республика, муниципальный округ Кезский район, территория СПК Мир, земельный участок 2	36923,12
4	18:12:000000:1368	Удмуртская Республика, Кезский район	923,25
5	Многоконтурный земельный участок 18:12:000000:1667	Российская Федерация, Удмуртская Республика, муниципальный округ Кезский район, территория АКХ Пажман, земельный участок 1	6282,08

<b>№ п/п</b>	<b>Кадастровый номер земельного участка/ номер кадастрового квартала</b>	<b>Адрес или иное описание местоположения земельного участка/земель</b>	<b>Площадь части земельного участка/земель, занимаемая зоной публичного сервитута, кв.м.</b>
6	Многоконтурный земельный участок 18:12:000000:1919	Российская Федерация, Удмуртская Республика, муниципальный округ Кезский район, территория АКХ Пажман, земельный участок 4	17949,06
7	Единое землепользование 18:12:000000:192	Удмуртская Республика, Кезский район, починок Пажман	0,06
8	18:12:000000:2006	Удмуртская Республика, Кезский район, поч. Пажман	280,77
9	Многоконтурный земельный участок 18:12:000000:2017	Российская Федерация, Удмуртская Республика, муниципальный округ Кезский район, территория АКХ Пажман, земельный участок 6	13261,87
10	Многоконтурный земельный участок 18:12:000000:2046	Удмуртская Республика, муниципальный округ Кезский район, территория СПК Дружба, земельный участок 4	1315,91
11	Многоконтурный земельный участок 18:12:000000:2049	Удмуртская Республика, муниципальный округ Кезский район, территория СПК Искра, земельный участок 1	649,86
12	18:12:000000:2098	Российская Федерация, Удмуртская Республика, Кезский район, территория СПК Дружба, земельный участок 2098	11592,27
13	Единое землепользование 18:12:000000:279	Удмуртская Республика, Кезский район, колхоз "Путь Ленина", земельный участок расположен вблизи д. Кельевыр	10438,12
14	Единое землепользование 18:12:000000:43	Удмуртская Республика, Кезский район, от подстанции Гвардейская до р/п Кез	0,05
15	Многоконтурный земельный участок 18:12:000000:51	Удмуртская Республика, Кезский район	4910,21

<b>№ п/п</b>	<b>Кадастровый номер земельного участка/ номер кадастрового квартала</b>	<b>Адрес или иное описание местоположения земельного участка/земель</b>	<b>Площадь части земельного участка/земель, занимаемая зоной публичного сервитута, кв.м.</b>
16	Многоконтурный земельный участок 18:12:000000:528	Российская Федерация, Удмуртская Республика, Кезский район, территория СПК Искра, земельный участок 528	118016,95
17	Единое землепользование 18:12:000000:63	Удмуртская Республика, Кезский район, от распределительного пункта Кез до опоры №184 с отпайками на №166, №167 в д. Верх-Уди, №172, №174 в д. Пажман, №176, №173 в д. Квасер, №178, №177 в д. Камыжево, №179 в д. Матысьлуд	0,79
18	Единое землепользование 18:12:000000:64	Удмуртская Республика, Кезский район, от распределительного пункта Кез до опоры №184 с отпайками на №166, №167 в д. Верх-Уди, №172, №174 в д. Пажман, №176, №173 в д. Квасер, №178, №177 в д. Камыжево, №179 в д. Матысьлуд	0,05
19	18:12:169001:163	Удмуртская Республика, Кезский район	12200,68
20	Многоконтурный земельный участок 18:12:169001:168	Удмуртская Республика, Кезский район, МО «Большеолыпское»	3289,25
21	Многоконтурный земельный участок 18:12:169001:400	Российская Федерация, Удмуртская Республика, Кезский район	765,07
22	18:12:174001:269	Удмуртская Республика, Кезский район, вблизи д.Верх-Уди	145,36
23	Многоконтурный земельный участок 18:12:174001:340	Удмуртская Республика, Кезский район	18,97



<b>№ п/п</b>	<b>Кадастровый номер земельного участка/ номер кадастрового квартала</b>	<b>Адрес или иное описание местоположения земельного участка/земель</b>	<b>Площадь части земельного участка/земель, занимаемая зоной публичного сервитута, кв.м.</b>
24	18:12:174001:353	Российская Федерация, Удмуртская Республика, муниципальный округ Кезский район, территория СПК Мир, земельный участок 6	932,4
25	Многоконтурный земельный участок 18:12:174001:470	Удмуртская Республика, муниципальный округ Кезский район, квартал 174001 (Верх-Уди), земельный участок 470	36181,49
26	Многоконтурный земельный участок 18:12:175001:508	Российская Федерация, Удмуртская Республика, муниципальный округ Кезский район, территория СПК Мир, земельный участок 9	229,84
27	Многоконтурный земельный участок 18:12:175001:524	Удмуртская Республика, Кезский район	5949,17
28	Многоконтурный земельный участок 18:12:175001:526	Российская Федерация, Удмуртская Республика, муниципальный округ Кезский район, территория СПК Мир, земельный участок 8	198,09
29	18:12:000000:744	Удмуртская Республика, Кезский район, ГУ УР "Кезское лесничество", Кулигинское участковое лесничество, квартала: 1-231 (площадь 35970 га), Ключевское участковое лесничество, квартала: 1-186 (площадь 25947 га), Чепецкое участковое лесничество, квартала: 1-161 (площадь 24618 га), Лесное участковое лесничество, квартала: 1-171 (площадь 24127 га), Кузьминское участковое лесничество, квартала: 1-186 (площадь 27866 га)	125049,22
30	18:12:036001	Удмуртская Республика, Кезский район	506538,15
31	18:12:168001	Удмуртская Республика, Кезский район	
32	18:12:164001	Удмуртская Республика, Кезский район	

<b>№ п/п</b>	<b>Кадастровый номер земельного участка/ номер кадастрового квартала</b>	<b>Адрес или иное описание местоположения земельного участка/земель</b>	<b>Площадь части земельного участка/земель, занимаемая зоной публичного сервитута, кв.м.</b>
33	18:12:173001	Удмуртская Республика, Кезский район	
34	18:12:022001	Удмуртская Республика, Кезский район	
35	18:12:169001	Удмуртская Республика, Кезский район	
36	18:12:060001	Удмуртская Республика, Кезский район	
37	18:12:078001	Удмуртская Республика, Кезский район	
38	18:12:009001	Удмуртская Республика, Кезский район	
39	18:12:009002	Удмуртская Республика, Кезский район	
40	18:12:101001	Удмуртская Республика, Кезский район	
41	18:12:071001	Удмуртская Республика, Кезский район	
42	18:12:174001	Удмуртская Республика, Кезский район	
43	18:12:175001	Удмуртская Республика, Кезский район	
44	18:12:027001	Удмуртская Республика, Кезский район	

## ОПИСАНИЕ МЕСТОПОЛОЖЕНИЯ ГРАНИЦ ПУБЛИЧНОГО СЕРВИТУТА

*«Газопровод межпоселковый п.Кез - д.Верх-Уди - д.Камыжево - д.Пажман - д.Александрово - д.Лып-Булатово-  
д.Большой Олып-д.Дырпа Кезского района Удмуртской Республики»*

(наименование объекта, местоположение границ которого описано (далее - объект))

### Раздел 1

Сведения об объекте		
№ п/п	Характеристики объекта	Описание характеристик
1	2	3
1	Местоположение объекта	Удмуртская Республика, Кезский р-н
2	Площадь объекта ± величина погрешности определения площади ( $P \pm \Delta P$ )	914 033 м <sup>2</sup> ± 16 731 м <sup>2</sup>
3	Иные характеристики объекта	Вид объекта реестра границ: Зона с особыми условиями использования территории Содержание ограничений использования объектов недвижимости в пределах зоны или территории: Публичный сервитут устанавливается в отношении земель и земельных участков в целях строительства и эксплуатации линейного объекта системы газоснабжения, его неотъемлемых технологических частей «Газопровод межпоселковый п.Кез - д.Верх-Уди- д.Камыжево -д.Пажман - д.Александрово- д.Лып-Булатово-д.Большой Олып-д.Дырпа Кезского района Удмуртской Республики». Срок действия публичного сервитута-10 лет. Обладателем публичного сервитута является Общество с ограниченной ответственностью "Газпром газификация" (почтовый и фактический адрес: 194044, г.Санкт-Петербург, вн.тер.г. Муниципальный округ Сампсониевское, пр-кт Большой Сампсониевский, д.60, литера А, ИНН 7813655197, ОГРН 1217800107744, адрес электронной почты: info@eoggazprom.ru)



**Раздел 2**

**Сведения о местоположении границ объекта**

**1. Система координат** МСК-18, зона 2

**2. Сведения о характерных точках границ объекта**

Обозначение характерных точек границ	Координаты, м		Метод определения координат характерной точки	Средняя квадратическая погрешность положения характерной точки (Mt), м	Описание обозначения точки на местности (при наличии)
	X	Y			
1	2	3	4	5	6
н1	522 600,96	2 242 895,30	Картометрический метод	5,00	—
н2	522 589,76	2 242 910,13		5,00	
н3	522 601,57	2 242 917,82		5,00	
н4	522 584,06	2 242 941,97		5,00	
н5	522 580,52	2 242 946,32		5,00	
н6	522 580,75	2 242 946,53		5,00	
н7	522 580,32	2 242 947,12		5,00	
н8	522 576,97	2 242 951,22		5,00	
н9	522 574,45	2 242 948,89		5,00	
н10	522 569,61	2 242 945,15		5,00	
н11	522 562,68	2 242 939,81		5,00	
н12	522 556,59	2 242 936,28		5,00	
н13	522 544,41	2 242 954,97		5,00	
н14	522 549,36	2 242 958,24		5,00	
н15	522 521,81	2 242 999,96		5,00	
н16	522 517,11	2 242 996,86		5,00	
н17	522 469,26	2 243 070,25		5,00	
н18	522 505,57	2 243 141,81		5,00	
н19	522 414,74	2 243 281,14		5,00	
н20	522 379,26	2 243 339,96		5,00	
н21	522 281,57	2 243 501,90		5,00	
н22	522 255,82	2 243 522,68		5,00	
н23	522 187,78	2 243 699,01		5,00	
н24	522 067,66	2 244 066,54		5,00	
н25	521 863,66	2 244 773,34		5,00	
н26	521 735,32	2 245 105,93		5,00	
н27	521 577,23	2 245 619,82		5,00	
н28	521 523,18	2 245 767,54		5,00	
н29	521 518,90	2 245 797,57		5,00	
н30	521 523,85	2 245 798,27		5,00	
н31	521 516,79	2 245 847,77		5,00	
н32	521 511,86	2 245 847,07		5,00	
н33	521 494,95	2 245 965,87		5,00	
н34	521 499,90	2 245 966,58		5,00	
н35	521 492,83	2 246 016,08		5,00	
н36	521 487,91	2 246 015,37		5,00	
н37	521 469,14	2 246 147,23		5,00	
н38	521 323,14	2 246 828,31		5,00	
н39	521 322,88	2 246 975,11		5,00	
н40	521 406,06	2 247 119,77		5,00	
н41	521 834,39	2 247 928,72		5,00	
н42	521 865,77	2 248 092,72		5,00	
н43	521 677,65	2 248 255,29		5,00	
н44	521 681,01	2 248 259,20		5,00	
н45	521 643,08	2 248 291,78		5,00	
н46	521 639,82	2 248 287,99		5,00	
н47	521 552,80	2 248 363,19		5,00	

**Раздел 2**

Сведения о местоположении границ объекта					
1	2	3	4	5	6
н48	521 556,06	2 248 366,98	Картометрический метод	5,00	—
н49	521 518,13	2 248 399,56		5,00	
н50	521 514,97	2 248 395,88		5,00	
н51	521 505,66	2 248 403,93		5,00	
н52	521 470,34	2 248 888,73		5,00	
н53	521 454,20	2 248 916,50		5,00	
н54	521 458,17	2 248 918,76		5,00	
н55	521 451,11	2 248 931,16		5,00	
н56	521 481,92	2 248 949,07		5,00	
н57	521 495,75	2 248 938,86		5,00	
н58	521 509,76	2 248 957,84		5,00	
н59	521 540,66	2 248 952,73		5,00	
н60	521 548,59	2 248 984,48		5,00	
н61	521 541,28	2 248 986,84		5,00	
н62	521 525,72	2 248 990,25		5,00	
н63	521 509,33	2 248 991,45		5,00	
н64	521 500,17	2 248 992,98		5,00	
н65	521 479,57	2 248 970,84		5,00	
н66	521 441,21	2 248 948,54		5,00	
н67	521 433,42	2 248 962,21		5,00	
н68	521 429,08	2 248 959,73		5,00	
н69	521 410,99	2 248 990,86		5,00	
н70	521 415,33	2 248 993,33		5,00	
н71	521 411,37	2 249 000,29		5,00	
н72	521 774,55	2 249 211,38		5,00	
н73	521 936,30	2 249 297,98		5,00	
н74	521 952,66	2 249 314,44		5,00	
н75	521 832,75	2 249 756,81		5,00	
н76	521 813,21	2 249 912,22		5,00	
н77	521 825,93	2 249 949,50		5,00	
н78	521 843,68	2 249 943,45		5,00	
н79	521 847,15	2 249 953,63		5,00	
н80	521 834,47	2 249 957,90		5,00	
н81	521 846,82	2 249 995,26		5,00	
н82	521 842,07	2 249 996,83		5,00	
н83	521 857,53	2 250 042,14		5,00	
н84	521 862,26	2 250 040,53		5,00	
н85	521 865,94	2 250 051,28		5,00	
н86	522 060,25	2 250 089,64		5,00	
н87	522 238,72	2 250 197,58		5,00	
н88	522 340,64	2 250 361,76		5,00	
н89	522 336,75	2 250 552,86		5,00	
н90	522 221,37	2 251 009,98		5,00	
н91	522 323,00	2 252 211,71		5,00	
н92	522 323,40	2 252 224,36		5,00	
н93	522 328,63	2 252 224,21		5,00	
н94	522 330,00	2 252 274,19		5,00	
н95	522 325,00	2 252 274,33		5,00	
н96	522 329,00	2 252 399,28		5,00	
н97	522 334,00	2 252 399,15		5,00	
н98	522 335,37	2 252 449,13		5,00	
н99	522 330,60	2 252 449,26		5,00	
н100	522 331,74	2 252 484,97		5,00	
н101	522 211,38	2 252 999,50		5,00	
н102	522 574,80	2 253 584,85		5,00	

**Раздел 2**

Сведения о местоположении границ объекта					
1	2	3	4	5	6
н103	522 520,98	2 253 685,37	Картометрический метод	5,00	—
н104	522 382,39	2 253 849,56		5,00	
н105	522 339,20	2 253 950,49		5,00	
н106	522 338,52	2 254 185,71		5,00	
н107	522 225,78	2 254 405,40		5,00	
н108	522 232,78	2 254 414,88		5,00	
н109	522 192,53	2 254 444,56		5,00	
н110	522 189,57	2 254 440,53		5,00	
н111	522 105,90	2 254 500,95		5,00	
н112	522 108,87	2 254 504,97		5,00	
н113	522 094,28	2 254 515,73		5,00	
н114	522 058,50	2 254 737,43		5,00	
н115	522 004,63	2 254 833,96		5,00	
н116	522 008,20	2 254 847,42		5,00	
н117	522 003,37	2 254 848,71		5,00	
н118	522 031,70	2 254 948,60		5,00	
н119	522 035,85	2 254 948,52		5,00	
н120	522 036,48	2 254 965,45		5,00	
н121	522 037,68	2 255 091,70		5,00	
н122	522 052,08	2 255 105,83		5,00	
н123	522 072,23	2 255 085,29		5,00	
н124	522 078,12	2 255 089,19		5,00	
н125	522 088,20	2 255 074,85		5,00	
н126	522 089,49	2 255 075,72		5,00	
н127	522 088,82	2 255 076,05		5,00	
н128	522 088,92	2 255 076,22		5,00	
н129	522 089,66	2 255 075,87		5,00	
н130	522 093,11	2 255 078,30		5,00	
н131	522 083,03	2 255 092,64		5,00	
н132	522 103,41	2 255 106,11		5,00	
н133	522 102,67	2 255 106,89		5,00	
н134	522 091,35	2 255 120,14		5,00	
н135	522 089,21	2 255 122,63		5,00	
н136	522 075,34	2 255 137,24		5,00	
н137	522 070,56	2 255 142,56		5,00	
н138	522 066,03	2 255 147,53		5,00	
н139	522 058,07	2 255 139,72		5,00	
н140	522 017,76	2 255 100,17		5,00	
н141	522 016,80	2 254 998,89		5,00	
н142	522 006,78	2 254 999,07		5,00	
н143	522 005,85	2 254 949,08		5,00	
н144	522 011,02	2 254 948,99		5,00	
н145	521 984,15	2 254 853,81		5,00	
н146	521 979,20	2 254 855,12		5,00	
н147	521 966,38	2 254 806,79		5,00	
н148	521 995,37	2 254 799,10		5,00	
н149	521 997,24	2 254 806,15		5,00	
н150	522 039,32	2 254 730,76		5,00	
н151	522 071,28	2 254 532,69		5,00	
н152	522 068,62	2 254 534,65		5,00	
н153	522 050,82	2 254 510,50		5,00	
н154	522 091,06	2 254 480,83		5,00	
н155	522 094,03	2 254 484,85		5,00	
н156	522 177,70	2 254 424,44		5,00	
н157	522 174,73	2 254 420,41		5,00	

**Раздел 2**

<b>Сведения о местоположении границ объекта</b>					
<b>1</b>	<b>2</b>	<b>3</b>	<b>4</b>	<b>5</b>	<b>6</b>
н158	522 208,30	2 254 395,66	Картометрический метод	5,00	—
н159	522 318,53	2 254 180,85		5,00	
н160	522 319,21	2 253 946,36		5,00	
н161	522 365,18	2 253 838,94		5,00	
н162	522 504,34	2 253 674,08		5,00	
н163	522 551,71	2 253 585,59		5,00	
н164	522 190,02	2 253 003,01		5,00	
н165	522 311,67	2 252 482,98		5,00	
н166	522 310,61	2 252 449,81		5,00	
н167	522 305,38	2 252 449,95		5,00	
н168	522 304,01	2 252 399,97		5,00	
н169	522 309,01	2 252 399,83		5,00	
н170	522 305,01	2 252 274,88		5,00	
н171	522 300,01	2 252 275,02		5,00	
н172	522 298,64	2 252 225,03		5,00	
н173	522 303,41	2 252 224,90		5,00	
н174	522 303,02	2 252 212,87		5,00	
н175	522 219,65	2 251 226,95		5,00	
н176	522 200,19	2 251 228,67		5,00	
н177	522 197,55	2 251 198,79		5,00	
н178	522 187,59	2 251 199,67		5,00	
н179	522 179,65	2 251 110,02		5,00	
н180	522 209,54	2 251 107,37		5,00	
н181	522 201,16	2 251 008,33		5,00	
н182	522 316,80	2 250 550,18		5,00	
н183	522 320,53	2 250 367,27		5,00	
н184	522 224,26	2 250 212,21		5,00	
н185	522 052,92	2 250 108,58		5,00	
н186	521 873,42	2 250 073,15		5,00	
н187	521 878,44	2 250 087,84		5,00	
н188	521 850,06	2 250 097,54		5,00	
н189	521 833,87	2 250 050,24		5,00	
н190	521 838,60	2 250 048,62		5,00	
н191	521 823,08	2 250 003,10		5,00	
н192	521 818,33	2 250 004,67		5,00	
н193	521 814,80	2 249 993,98		5,00	
н194	521 462,95	2 250 113,99		5,00	
н195	521 426,07	2 250 133,47		5,00	
н196	521 407,24	2 250 097,81		5,00	
н197	521 127,05	2 250 245,75		5,00	
н198	521 059,23	2 250 255,08		5,00	
н199	520 981,44	2 250 223,39		5,00	
н200	520 981,51	2 250 222,33		5,00	
н201	520 981,37	2 250 222,33		5,00	
н202	520 981,25	2 250 223,32		5,00	
н203	520 790,32	2 250 145,53		5,00	
н204	520 788,45	2 250 150,15		5,00	
н205	520 774,25	2 250 144,37		5,00	
н206	520 754,14	2 250 193,74		5,00	
н207	520 682,25	2 250 249,57		5,00	
н208	520 675,54	2 250 266,05		5,00	
н209	520 715,37	2 250 282,28		5,00	
н210	520 691,25	2 250 341,48		5,00	
н211	520 701,47	2 250 348,32		5,00	
н212	520 699,59	2 250 349,98		5,00	



**Раздел 2**

Сведения о местоположении границ объекта					
1	2	3	4	5	6
н213	520 699,70	2 250 350,10	Картометрический метод	5,00	—
н214	520 701,62	2 250 348,42		5,00	
н215	520 701,89	2 250 348,60		5,00	
н216	520 700,14	2 250 351,44		5,00	
н217	520 664,85	2 250 351,38		5,00	
н218	520 618,58	2 250 325,66		5,00	
н219	520 619,81	2 250 322,97		5,00	
н220	520 622,88	2 250 316,60		5,00	
н221	520 628,02	2 250 302,38		5,00	
н222	520 632,58	2 250 292,82		5,00	
н223	520 633,59	2 250 287,60		5,00	
н224	520 634,36	2 250 284,61		5,00	
н225	520 648,07	2 250 254,86		5,00	
н226	520 657,01	2 250 258,50		5,00	
н227	520 665,75	2 250 237,06		5,00	
н228	520 737,64	2 250 181,23		5,00	
н229	520 755,73	2 250 136,83		5,00	
н230	520 742,14	2 250 131,30		5,00	
н231	520 744,02	2 250 126,67		5,00	
н232	520 649,56	2 250 088,18		5,00	
н233	520 647,67	2 250 092,81		5,00	
н234	520 601,36	2 250 073,97		5,00	
н235	520 603,25	2 250 069,32		5,00	
н236	520 481,84	2 250 019,85		5,00	
н237	520 411,99	2 250 025,61		5,00	
н238	520 343,56	2 250 170,46		5,00	
н239	520 266,12	2 250 133,88		5,00	
н240	520 215,46	2 250 241,11		5,00	
н241	520 219,80	2 250 243,14		5,00	
н242	520 198,63	2 250 288,44		5,00	
н243	520 194,10	2 250 286,32		5,00	
н244	520 144,11	2 250 392,13		5,00	
н245	520 148,64	2 250 394,25		5,00	
н246	520 127,48	2 250 439,55		5,00	
н247	520 122,76	2 250 437,34		5,00	
н248	520 064,23	2 250 561,22		5,00	
н249	519 890,44	2 250 681,61		5,00	
н250	519 893,37	2 250 685,87		5,00	
н251	519 852,18	2 250 714,22		5,00	
н252	519 849,33	2 250 710,10		5,00	
н253	519 750,96	2 250 778,24		5,00	
н254	519 753,45	2 250 784,26		5,00	
н255	519 707,26	2 250 803,39		5,00	
н256	519 705,34	2 250 798,78		5,00	
н257	519 500,38	2 250 884,57		5,00	
н258	519 505,26	2 250 896,27		5,00	
н259	519 500,61	2 250 898,20		5,00	
н260	519 513,30	2 250 928,49		5,00	
н261	519 517,92	2 250 926,56		5,00	
н262	519 537,16	2 250 972,71		5,00	
н263	519 532,61	2 250 974,61		5,00	
н264	519 540,70	2 250 993,93		5,00	
н265	519 525,96	2 251 109,18		5,00	
н266	519 529,60	2 251 136,08		5,00	
н267	519 528,96	2 251 351,33		5,00	

**Раздел 2**

Сведения о местоположении границ объекта					
1	2	3	4	5	6
н268	519 528,56	2 251 374,35	Картометрический метод	5,00	—
н269	519 545,69	2 251 451,61		5,00	
н270	519 573,56	2 251 482,55		5,00	
н271	519 597,08	2 251 461,37		5,00	
н272	519 606,26	2 251 454,37		5,00	
н273	519 626,59	2 251 486,04		5,00	
н274	519 615,51	2 251 496,03		5,00	
н275	519 629,53	2 251 509,70		5,00	
н276	519 625,34	2 251 514,00		5,00	
н277	519 611,04	2 251 500,05		5,00	
н278	519 599,33	2 251 510,60		5,00	
н279	519 593,82	2 251 504,66		5,00	
н280	519 578,78	2 251 518,21		5,00	
н281	519 527,24	2 251 461,02		5,00	
н282	519 512,80	2 251 393,18		5,00	
н283	519 509,62	2 251 137,55		5,00	
н284	519 505,79	2 251 109,25		5,00	
н285	519 520,18	2 250 996,70		5,00	
н286	519 514,15	2 250 982,30		5,00	
н287	519 509,47	2 250 984,25		5,00	
н288	519 506,91	2 250 978,10		5,00	
н289	519 204,95	2 251 104,49		5,00	
н290	519 095,98	2 251 131,08		5,00	
н291	519 083,63	2 251 131,66		5,00	
н292	519 084,59	2 251 151,55		5,00	
н293	519 054,62	2 251 152,99		5,00	
н294	519 055,10	2 251 162,98		5,00	
н295	518 965,21	2 251 167,31		5,00	
н296	518 963,76	2 251 137,34		5,00	
н297	518 741,72	2 251 147,86		5,00	
н298	518 593,13	2 251 147,12		5,00	
н299	518 561,67	2 251 165,07		5,00	
н300	518 474,39	2 251 164,63		5,00	
н301	518 387,24	2 251 140,81		5,00	
н302	518 266,46	2 251 140,21		5,00	
н303	518 266,46	2 251 169,86		5,00	
н304	518 196,46	2 251 169,86		5,00	
н305	518 196,50	2 251 139,86		5,00	
н306	518 084,82	2 251 139,30		5,00	
н307	517 815,45	2 251 293,02		5,00	
н308	517 819,81	2 251 300,73		5,00	
н309	517 799,11	2 251 313,43		5,00	
н310	517 794,15	2 251 305,17		5,00	
н311	517 709,76	2 251 353,33		5,00	
н312	517 479,67	2 251 440,33		5,00	
н313	517 254,82	2 251 482,87		5,00	
н314	517 213,95	2 251 497,51		5,00	
н315	516 988,21	2 251 621,16		5,00	
н316	516 938,22	2 251 654,52		5,00	
н317	516 909,63	2 251 712,40		5,00	
н318	516 914,30	2 251 714,73		5,00	
н319	516 891,96	2 251 759,46		5,00	
н320	516 887,48	2 251 757,25		5,00	
н321	516 809,49	2 251 840,04		5,00	
н322	516 813,11	2 251 843,49		5,00	

**Раздел 2**

Сведения о местоположении границ объекта					
1	2	3	4	5	6
н323	516 778,61	2 251 879,68	Картометрический метод	5,00	—
н324	516 775,20	2 251 876,44		5,00	
н325	516 714,49	2 251 940,90		5,00	
н326	516 692,86	2 252 032,46		5,00	
н327	516 721,97	2 252 039,24		5,00	
н328	516 710,62	2 252 087,93		5,00	
н329	516 681,40	2 252 081,12		5,00	
н330	516 665,46	2 252 148,48		5,00	
н331	516 594,97	2 252 291,20		5,00	
н332	516 520,51	2 252 375,99		5,00	
н333	516 045,16	2 252 799,69		5,00	
н334	515 782,84	2 252 995,31		5,00	
н335	515 632,62	2 253 154,79		5,00	
н336	515 478,24	2 253 350,35		5,00	
н337	515 300,21	2 253 503,55		5,00	
н338	514 918,10	2 254 085,53		5,00	
н339	514 908,89	2 254 113,41		5,00	
н340	514 927,94	2 254 119,72		5,00	
н341	514 918,52	2 254 148,20		5,00	
н342	514 928,01	2 254 151,34		5,00	
н343	514 899,73	2 254 236,78		5,00	
н344	514 871,25	2 254 227,35		5,00	
н345	514 858,50	2 254 265,89		5,00	
н346	514 822,58	2 254 512,43		5,00	
н347	514 831,98	2 254 626,47		5,00	
н348	514 824,81	2 254 675,71		5,00	
н349	514 779,42	2 254 760,07		5,00	
н350	514 694,84	2 255 015,99		5,00	
н351	515 026,62	2 255 388,22		5,00	
н352	515 055,20	2 255 482,01		5,00	
н353	514 930,73	2 255 615,25		5,00	
н354	514 962,06	2 255 644,52		5,00	
н355	514 994,41	2 255 618,59		5,00	
н356	515 023,39	2 255 645,88		5,00	
н357	515 035,68	2 255 646,71		5,00	
н358	515 035,30	2 255 652,69		5,00	
н359	515 030,28	2 255 652,37		5,00	
н360	515 006,13	2 255 685,70		5,00	
н361	515 058,87	2 255 734,97		5,00	
н362	515 083,66	2 255 708,42		5,00	
н363	515 142,73	2 255 763,61		5,00	
н364	515 260,20	2 255 834,35		5,00	
н365	515 508,00	2 256 082,61		5,00	
н366	515 797,46	2 256 352,12		5,00	
н367	516 072,35	2 256 567,31		5,00	
н368	516 179,69	2 256 642,62		5,00	
н369	516 438,61	2 256 804,76		5,00	
н370	516 487,00	2 256 848,41		5,00	
н371	516 605,68	2 256 990,12		5,00	
н372	516 687,79	2 257 093,48		5,00	
н373	516 837,69	2 257 288,48		5,00	
н374	516 837,45	2 257 318,75		5,00	
н375	516 964,80	2 257 625,45		5,00	
н376	517 045,70	2 257 742,94		5,00	
н377	517 079,24	2 257 872,17		5,00	

**Раздел 2**

Сведения о местоположении границ объекта					
1	2	3	4	5	6
н378	517 115,98	2 257 960,66	Картометрический метод	5,00	—
н379	517 090,59	2 258 226,79		5,00	
н380	517 048,63	2 258 589,64		5,00	
н381	516 967,21	2 258 580,23		5,00	
н382	516 448,95	2 258 583,80		5,00	
н383	516 449,32	2 258 567,98		5,00	
н384	516 449,77	2 258 548,62		5,00	
н385	516 450,19	2 258 530,29		5,00	
н386	516 450,67	2 258 523,40		5,00	
н387	516 469,83	2 258 523,33		5,00	
н388	516 470,04	2 258 511,22		5,00	
н389	516 476,04	2 258 511,33		5,00	
н390	516 475,83	2 258 523,30		5,00	
н391	516 490,16	2 258 523,30		5,00	
н392	516 490,41	2 258 563,59		5,00	
н393	516 968,29	2 258 560,22		5,00	
н394	517 031,06	2 258 567,48		5,00	
н395	517 070,70	2 258 224,69		5,00	
н396	517 095,60	2 257 963,73		5,00	
н397	517 060,23	2 257 878,55		5,00	
н398	517 027,23	2 257 751,38		5,00	
н399	516 947,14	2 257 635,07		5,00	
н400	516 817,42	2 257 322,66		5,00	
н401	516 817,63	2 257 295,21		5,00	
н402	516 672,03	2 257 105,79		5,00	
н403	516 590,18	2 257 002,77		5,00	
н404	516 472,57	2 256 862,33		5,00	
н405	516 426,51	2 256 820,78		5,00	
н406	516 168,63	2 256 659,30		5,00	
н407	516 065,02	2 256 586,60		5,00	
н408	516 052,93	2 256 602,18		5,00	
н409	516 029,22	2 256 583,80		5,00	
н410	516 023,10	2 256 591,71		5,00	
н411	515 951,96	2 256 536,57		5,00	
н412	515 970,34	2 256 512,86		5,00	
н413	515 784,46	2 256 367,34		5,00	
н414	515 494,11	2 256 097,00		5,00	
н415	515 247,78	2 255 850,21		5,00	
н416	515 130,61	2 255 779,66		5,00	
н417	515 084,62	2 255 736,69		5,00	
н418	515 059,83	2 255 763,23		5,00	
н419	514 917,07	2 255 629,86		5,00	
н420	514 896,02	2 255 652,39		5,00	
н421	514 917,94	2 255 672,87		5,00	
н422	514 876,98	2 255 716,71		5,00	
н423	514 855,06	2 255 696,23		5,00	
н424	514 593,03	2 255 776,07		5,00	
н425	514 594,45	2 255 780,64		5,00	
н426	514 609,24	2 255 828,41		5,00	
н427	514 566,25	2 255 841,72		5,00	
н428	514 551,46	2 255 793,94		5,00	
н429	514 546,68	2 255 795,42		5,00	
н430	514 545,20	2 255 790,65		5,00	
н431	514 519,19	2 255 798,57		5,00	
н432	514 520,67	2 255 803,35		5,00	



**Раздел 2**

Сведения о местоположении границ объекта					
1	2	3	4	5	6
н433	514 472,91	2 255 818,13	Картометрический метод	5,00	—
н434	514 471,36	2 255 813,14		5,00	
н435	514 194,60	2 255 897,47		5,00	
н436	513 891,90	2 255 853,98		5,00	
н437	513 787,17	2 255 592,45		5,00	
н438	513 782,84	2 255 594,22		5,00	
н439	513 763,96	2 255 547,92		5,00	
н440	513 768,59	2 255 546,03		5,00	
н441	513 749,14	2 255 497,46		5,00	
н442	513 744,50	2 255 499,35		5,00	
н443	513 734,30	2 255 474,35		5,00	
н444	513 476,72	2 255 577,49		5,00	
н445	512 709,05	2 255 741,98		5,00	
н446	512 570,78	2 255 812,72		5,00	
н447	512 573,06	2 255 817,17		5,00	
н448	512 528,54	2 255 839,94		5,00	
н449	512 526,26	2 255 835,49		5,00	
н450	512 478,83	2 255 859,75		5,00	
н451	512 481,11	2 255 864,20		5,00	
н452	512 436,59	2 255 886,97		5,00	
н453	512 434,32	2 255 882,52		5,00	
н454	512 353,60	2 255 923,82		5,00	
н455	512 355,88	2 255 928,28		5,00	
н456	512 311,36	2 255 951,04		5,00	
н457	512 309,08	2 255 946,59		5,00	
н458	512 214,00	2 255 995,23		5,00	
н459	512 215,37	2 255 997,13		5,00	
н460	512 174,81	2 256 026,36		5,00	
н461	512 171,89	2 256 022,31		5,00	
н462	512 103,68	2 256 072,03		5,00	
н463	511 263,25	2 256 858,31		5,00	
н464	511 097,38	2 257 006,08		5,00	
н465	510 955,81	2 257 148,11		5,00	
н466	511 007,37	2 257 199,42		5,00	
н467	511 003,84	2 257 202,97		5,00	
н468	511 031,78	2 257 230,81		5,00	
н469	511 035,31	2 257 227,27		5,00	
н470	511 070,76	2 257 262,53		5,00	
н471	511 067,19	2 257 266,11		5,00	
н472	511 118,31	2 257 317,07		5,00	
н473	511 152,52	2 257 443,88		5,00	
н474	511 157,44	2 257 539,35		5,00	
н475	511 177,89	2 257 516,67		5,00	
н476	511 211,56	2 257 546,70		5,00	
н477	511 210,65	2 257 547,93		5,00	
н478	511 207,42	2 257 552,29		5,00	
н479	511 205,43	2 257 554,79		5,00	
н480	511 193,66	2 257 567,53		5,00	
н481	511 190,63	2 257 570,71		5,00	
н482	511 178,12	2 257 582,04		5,00	
н483	511 177,72	2 257 582,40		5,00	
н484	511 174,45	2 257 585,42		5,00	
н485	511 138,07	2 257 552,02		5,00	
н486	511 132,65	2 257 447,04		5,00	
н487	511 100,40	2 257 327,45		5,00	

**Раздел 2**

Сведения о местоположении границ объекта					
1	2	3	4	5	6
н488	511 053,09	2 257 280,29	Картометрический метод	5,00	—
н489	511 049,60	2 257 283,80		5,00	
н490	511 014,15	2 257 248,54		5,00	
н491	511 017,68	2 257 245,00		5,00	
н492	510 989,74	2 257 217,15		5,00	
н493	510 986,21	2 257 220,69		5,00	
н494	510 950,76	2 257 185,43		5,00	
н495	510 934,63	2 257 169,36		5,00	
н496	510 912,26	2 257 191,81		5,00	
н497	510 537,85	2 257 602,59		5,00	
н498	510 376,90	2 257 941,47		5,00	
н499	510 316,39	2 258 063,86		5,00	
н500	510 322,74	2 258 066,94		5,00	
н501	510 320,56	2 258 071,44		5,00	
н502	510 359,09	2 258 090,49		5,00	
н503	510 361,77	2 258 084,98		5,00	
н504	510 388,76	2 258 098,08		5,00	
н505	510 366,92	2 258 143,06		5,00	
н506	510 357,92	2 258 138,69		5,00	
н507	510 299,83	2 258 256,20		5,00	
н508	510 293,49	2 258 287,92		5,00	
н509	510 388,29	2 258 371,23		5,00	
н510	510 361,68	2 258 504,35		5,00	
н511	510 354,13	2 258 528,98		5,00	
н512	510 361,25	2 258 560,26		5,00	
н513	510 356,38	2 258 561,37		5,00	
н514	510 368,42	2 258 613,55		5,00	
н515	510 373,33	2 258 612,43		5,00	
н516	510 384,42	2 258 661,18		5,00	
н517	510 379,66	2 258 662,27		5,00	
н518	510 387,89	2 258 697,93		5,00	
н519	510 289,59	2 258 720,56		5,00	
н520	510 290,70	2 258 725,44		5,00	
н521	510 241,95	2 258 736,53		5,00	
н522	510 240,87	2 258 731,78		5,00	
н523	510 096,70	2 258 764,97		5,00	
н524	510 097,81	2 258 769,85		5,00	
н525	510 049,05	2 258 780,94		5,00	
н526	510 047,97	2 258 776,19		5,00	
н527	509 884,75	2 258 813,77		5,00	
н528	509 891,49	2 258 843,00		5,00	
н529	509 823,27	2 258 858,71		5,00	
н530	509 816,54	2 258 829,47		5,00	
н531	509 215,14	2 258 967,93		5,00	
н532	509 170,34	2 258 976,35		5,00	
н533	509 092,18	2 259 090,73		5,00	
н534	509 029,97	2 259 163,95		5,00	
н535	508 626,87	2 259 196,73		5,00	
н536	508 483,09	2 259 307,66		5,00	
н537	508 395,61	2 259 319,41		5,00	
н538	508 398,27	2 259 339,23		5,00	
н539	508 368,54	2 259 343,22		5,00	
н540	508 369,87	2 259 353,13		5,00	
н541	508 280,67	2 259 365,11		5,00	
н542	508 276,68	2 259 335,38		5,00	

**Раздел 2**

Сведения о местоположении границ объекта					
1	2	3	4	5	6
н543	508 221,05	2 259 342,85	Картометрический метод	5,00	—
н544	508 041,68	2 259 379,08		5,00	
н545	507 868,75	2 259 389,41		5,00	
н546	507 799,06	2 259 327,58		5,00	
н547	507 172,67	2 259 117,01		5,00	
н548	507 160,54	2 259 056,95		5,00	
н549	507 150,74	2 259 058,91		5,00	
н550	507 140,92	2 259 009,89		5,00	
н551	507 150,65	2 259 007,94		5,00	
н552	507 134,68	2 258 928,73		5,00	
н553	507 124,88	2 258 930,69		5,00	
н554	507 115,07	2 258 881,66		5,00	
н555	507 124,75	2 258 879,73		5,00	
н556	507 023,29	2 258 377,41		5,00	
н557	507 021,17	2 258 372,16		5,00	
н558	506 895,81	2 258 354,52		5,00	
н559	506 890,60	2 258 347,60		5,00	
н560	506 865,57	2 258 366,46		5,00	
н561	506 865,43	2 258 366,48		5,00	
н562	506 866,03	2 258 371,28		5,00	
н563	506 816,42	2 258 377,52		5,00	
н564	506 815,80	2 258 372,56		5,00	
н565	506 789,71	2 258 375,76		5,00	
н566	506 741,75	2 258 389,91		5,00	
н567	506 733,27	2 258 361,14		5,00	
н568	506 749,59	2 258 356,32		5,00	
н569	506 737,41	2 258 316,46		5,00	
н570	506 708,36	2 258 326,31		5,00	
н571	506 695,49	2 258 298,02		5,00	
н572	506 760,04	2 258 277,29		5,00	
н573	506 769,53	2 258 305,75		5,00	
н574	506 756,39	2 258 310,13		5,00	
н575	506 768,77	2 258 350,66		5,00	
н576	506 781,22	2 258 346,99		5,00	
н577	506 783,97	2 258 356,31		5,00	
н578	506 813,30	2 258 352,72		5,00	
н579	506 812,68	2 258 347,76		5,00	
н580	506 862,29	2 258 341,52		5,00	
н581	506 862,56	2 258 343,69		5,00	
н582	506 894,54	2 258 319,59		5,00	
н583	506 906,80	2 258 335,87		5,00	
н584	507 035,39	2 258 353,96		5,00	
н585	507 042,53	2 258 371,63		5,00	
н586	507 189,99	2 259 101,73		5,00	
н587	507 809,29	2 259 309,92		5,00	
н588	507 875,83	2 259 368,95		5,00	
н589	508 039,09	2 259 359,20		5,00	
н590	508 217,74	2 259 323,12		5,00	
н591	508 475,12	2 259 288,55		5,00	
н592	508 619,34	2 259 177,28		5,00	
н593	509 020,09	2 259 144,69		5,00	
н594	509 076,26	2 259 078,57		5,00	
н595	509 158,51	2 258 958,23		5,00	
н596	509 211,05	2 258 948,35		5,00	
н597	510 043,53	2 258 756,69		5,00	

**Раздел 2**

Сведения о местоположении границ объекта					
1	2	3	4	5	6
н598	510 042,40	2 258 751,69	Картометрический метод	5,00	—
н599	510 091,15	2 258 740,59		5,00	
н600	510 092,26	2 258 745,47		5,00	
н601	510 236,43	2 258 712,28		5,00	
н602	510 235,29	2 258 707,27		5,00	
н603	510 284,05	2 258 696,18		5,00	
н604	510 285,16	2 258 701,06		5,00	
н605	510 363,91	2 258 682,93		5,00	
н606	510 360,17	2 258 666,70		5,00	
н607	510 355,17	2 258 667,84		5,00	
н608	510 344,08	2 258 619,08		5,00	
н609	510 348,95	2 258 617,97		5,00	
н610	510 336,94	2 258 565,79		5,00	
н611	510 332,00	2 258 566,91		5,00	
н612	510 320,90	2 258 518,16		5,00	
н613	510 337,70	2 258 514,34		5,00	
н614	510 342,26	2 258 499,45		5,00	
н615	510 366,42	2 258 378,63		5,00	
н616	510 271,61	2 258 295,32		5,00	
н617	510 280,73	2 258 249,70		5,00	
н618	510 350,51	2 258 108,56		5,00	
н619	510 311,82	2 258 089,43		5,00	
н620	510 309,64	2 258 093,93		5,00	
н621	510 264,66	2 258 072,09		5,00	
н622	510 277,76	2 258 045,10		5,00	
н623	510 298,40	2 258 055,12		5,00	
н624	510 358,90	2 257 932,75		5,00	
н625	510 521,07	2 257 591,32		5,00	
н626	510 897,78	2 257 178,00		5,00	
н627	511 083,64	2 256 991,54		5,00	
н628	511 249,77	2 256 843,54		5,00	
н629	511 771,82	2 256 355,12		5,00	
н630	511 758,30	2 256 340,72		5,00	
н631	511 780,17	2 256 320,18		5,00	
н632	511 773,32	2 256 312,89		5,00	
н633	511 838,91	2 256 251,27		5,00	
н634	511 859,45	2 256 273,14		5,00	
н635	512 090,91	2 256 056,59		5,00	
н636	512 160,19	2 256 006,08		5,00	
н637	512 157,27	2 256 002,03		5,00	
н638	512 197,83	2 255 972,79		5,00	
н639	512 202,17	2 255 978,82		5,00	
н640	512 299,98	2 255 928,79		5,00	
н641	512 297,70	2 255 924,33		5,00	
н642	512 342,21	2 255 901,57		5,00	
н643	512 344,49	2 255 906,01		5,00	
н644	512 425,21	2 255 864,72		5,00	
н645	512 422,93	2 255 860,26		5,00	
н646	512 467,45	2 255 837,50		5,00	
н647	512 469,72	2 255 841,95		5,00	
н648	512 517,16	2 255 817,68		5,00	
н649	512 514,88	2 255 813,23		5,00	
н650	512 559,39	2 255 790,46		5,00	
н651	512 561,67	2 255 794,91		5,00	
н652	512 702,29	2 255 722,97		5,00	



**Раздел 2**

Сведения о местоположении границ объекта					
1	2	3	4	5	6
н653	513 470,87	2 255 558,29	Картометрический метод	5,00	—
н654	513 726,75	2 255 455,83		5,00	
н655	513 725,62	2 255 453,06		5,00	
н656	513 753,40	2 255 441,73		5,00	
н657	513 772,28	2 255 488,02		5,00	
н658	513 767,66	2 255 489,91		5,00	
н659	513 787,10	2 255 538,48		5,00	
н660	513 791,73	2 255 536,59		5,00	
н661	513 810,62	2 255 582,89		5,00	
н662	513 805,69	2 255 584,90		5,00	
н663	513 906,18	2 255 835,82		5,00	
н664	514 193,03	2 255 877,04		5,00	
н665	514 465,45	2 255 794,04		5,00	
н666	514 464,04	2 255 789,47		5,00	
н667	514 511,81	2 255 774,69		5,00	
н668	514 513,28	2 255 779,46		5,00	
н669	514 539,29	2 255 771,54		5,00	
н670	514 537,81	2 255 766,76		5,00	
н671	514 585,58	2 255 751,98		5,00	
н672	514 587,12	2 255 756,97		5,00	
н673	514 844,11	2 255 678,66		5,00	
н674	514 890,83	2 255 628,66		5,00	
н675	514 878,87	2 255 617,49		5,00	
н676	514 904,53	2 255 590,03		5,00	
н677	514 916,48	2 255 601,20		5,00	
н678	515 032,71	2 255 476,80		5,00	
н679	515 008,77	2 255 398,25		5,00	
н680	514 672,23	2 255 020,68		5,00	
н681	514 760,97	2 254 752,13		5,00	
н682	514 805,53	2 254 669,34		5,00	
н683	514 811,87	2 254 625,84		5,00	
н684	514 802,46	2 254 511,81		5,00	
н685	514 838,96	2 254 261,27		5,00	
н686	514 899,94	2 254 076,75		5,00	
н687	515 285,03	2 253 490,23		5,00	
н688	515 463,73	2 253 336,45		5,00	
н689	515 617,46	2 253 141,71		5,00	
н690	515 769,48	2 252 980,32		5,00	
н691	516 032,51	2 252 784,18		5,00	
н692	516 506,29	2 252 361,87		5,00	
н693	516 578,20	2 252 279,98		5,00	
н694	516 646,52	2 252 141,66		5,00	
н695	516 696,25	2 251 931,09		5,00	
н696	516 760,73	2 251 862,64		5,00	
н697	516 756,89	2 251 858,98		5,00	
н698	516 791,39	2 251 822,79		5,00	
н699	516 795,01	2 251 826,24		5,00	
н700	516 868,81	2 251 747,90		5,00	
н701	516 865,12	2 251 746,06		5,00	
н702	516 887,46	2 251 701,32		5,00	
н703	516 891,74	2 251 703,46		5,00	
н704	516 922,66	2 251 640,86		5,00	
н705	516 977,84	2 251 604,04		5,00	
н706	517 205,72	2 251 479,22		5,00	
н707	517 249,55	2 251 463,51		5,00	

**Раздел 2**

Сведения о местоположении границ объекта					
1	2	3	4	5	6
н708	517 474,23	2 251 421,01	Картометрический метод	5,00	—
н709	517 701,22	2 251 335,18		5,00	
н710	517 774,11	2 251 293,58		5,00	
н711	517 765,34	2 251 278,21		5,00	
н712	517 814,85	2 251 249,96		5,00	
н713	517 823,62	2 251 265,33		5,00	
н714	518 079,56	2 251 119,27		5,00	
н715	518 389,98	2 251 120,83		5,00	
н716	518 477,13	2 251 144,65		5,00	
н717	518 556,41	2 251 145,05		5,00	
н718	518 587,87	2 251 127,09		5,00	
н719	518 741,30	2 251 127,86		5,00	
н720	519 093,11	2 251 111,19		5,00	
н721	519 198,68	2 251 085,43		5,00	
н722	519 499,21	2 250 959,64		5,00	
н723	519 490,23	2 250 938,10		5,00	
н724	519 494,85	2 250 936,18		5,00	
н725	519 482,17	2 250 905,89		5,00	
н726	519 477,56	2 250 907,81		5,00	
н727	519 458,33	2 250 861,66		5,00	
н728	519 486,02	2 250 850,12		5,00	
н729	519 492,68	2 250 866,11		5,00	
н730	519 697,69	2 250 780,30		5,00	
н731	519 695,78	2 250 775,68		5,00	
н732	519 741,97	2 250 756,55		5,00	
н733	519 743,13	2 250 759,34		5,00	
н734	519 838,01	2 250 693,61		5,00	
н735	519 835,17	2 250 689,49		5,00	
н736	519 876,37	2 250 661,15		5,00	
н737	519 879,11	2 250 665,13		5,00	
н738	520 048,44	2 250 547,83		5,00	
н739	520 104,64	2 250 428,88		5,00	
н740	520 100,30	2 250 426,85		5,00	
н741	520 121,46	2 250 381,55		5,00	
н742	520 125,99	2 250 383,67		5,00	
н743	520 175,98	2 250 277,85		5,00	
н744	520 171,45	2 250 275,74		5,00	
н745	520 192,62	2 250 230,44		5,00	
н746	520 197,34	2 250 232,65		5,00	
н747	520 256,58	2 250 107,25		5,00	
н748	520 334,02	2 250 143,83		5,00	
н749	520 398,84	2 250 006,63		5,00	
н750	520 484,96	2 249 999,53		5,00	
н751	520 610,79	2 250 050,79		5,00	
н752	520 612,67	2 250 046,18		5,00	
н753	520 658,98	2 250 065,03		5,00	
н754	520 657,10	2 250 069,66		5,00	
н755	520 751,56	2 250 108,14		5,00	
н756	520 756,53	2 250 095,94		5,00	
н757	520 802,84	2 250 114,80		5,00	
н758	520 797,86	2 250 127,01		5,00	
н759	521 061,81	2 250 234,54		5,00	
н760	521 120,83	2 250 226,42		5,00	
н761	521 415,59	2 250 070,79		5,00	
н762	521 434,42	2 250 106,44		5,00	

**Раздел 2**

<b>Сведения о местоположении границ объекта</b>					
<b>1</b>	<b>2</b>	<b>3</b>	<b>4</b>	<b>5</b>	<b>6</b>
н763	521 455,01	2 250 095,57	Картометрический метод	5,00	—
н764	521 808,52	2 249 974,99		5,00	
н765	521 806,09	2 249 967,63		5,00	
н766	521 793,20	2 249 972,04		5,00	
н767	521 789,75	2 249 961,90		5,00	
н768	521 806,94	2 249 955,78		5,00	
н769	521 792,79	2 249 914,31		5,00	
н770	521 813,08	2 249 752,93		5,00	
н771	521 930,34	2 249 320,35		5,00	
н772	521 924,23	2 249 314,21		5,00	
н773	521 764,80	2 249 228,84		5,00	
н774	521 401,47	2 249 017,66		5,00	
н775	521 390,58	2 249 036,78		5,00	
н776	521 364,51	2 249 021,93		5,00	
н777	521 389,26	2 248 978,48		5,00	
н778	521 393,61	2 248 980,96		5,00	
н779	521 411,70	2 248 949,83		5,00	
н780	521 407,35	2 248 947,36		5,00	
н781	521 432,10	2 248 903,91		5,00	
н782	521 436,82	2 248 906,60		5,00	
н783	521 450,73	2 248 882,68		5,00	
н784	521 486,31	2 248 394,21		5,00	
н785	521 501,94	2 248 380,71		5,00	
н786	521 498,58	2 248 376,80		5,00	
н787	521 536,51	2 248 344,22		5,00	
н788	521 539,77	2 248 348,02		5,00	
н789	521 626,79	2 248 272,82		5,00	
н790	521 623,53	2 248 269,02		5,00	
н791	521 661,46	2 248 236,45		5,00	
н792	521 664,62	2 248 240,12		5,00	
н793	521 843,96	2 248 085,13		5,00	
н794	521 815,31	2 247 935,43		5,00	
н795	521 388,55	2 247 129,44		5,00	
н796	521 302,87	2 246 980,44		5,00	
н797	521 303,14	2 246 826,17		5,00	
н798	521 449,44	2 246 143,72		5,00	
н799	521 468,11	2 246 012,55		5,00	
н800	521 463,14	2 246 011,84		5,00	
н801	521 470,20	2 245 962,34		5,00	
н802	521 475,15	2 245 963,04		5,00	
н803	521 492,06	2 245 844,24		5,00	
н804	521 487,09	2 245 843,53		5,00	
н805	521 494,15	2 245 794,03		5,00	
н806	521 499,10	2 245 794,74		5,00	
н807	521 503,67	2 245 762,64		5,00	
н808	521 558,27	2 245 613,44		5,00	
н809	521 589,10	2 245 513,23		5,00	
н810	521 560,42	2 245 504,41		5,00	
н811	521 589,83	2 245 408,83		5,00	
н812	521 618,50	2 245 417,65		5,00	
н813	521 680,51	2 245 216,10		5,00	
н814	521 661,42	2 245 210,23		5,00	
н815	521 670,24	2 245 181,56		5,00	
н816	521 660,68	2 245 178,62		5,00	
н817	521 687,11	2 245 092,59		5,00	

**Раздел 2**

Сведения о местоположении границ объекта					
1	2	3	4	5	6
н818	521 715,79	2 245 101,40	Картометрический метод	5,00	—
н819	521 716,41	2 245 099,38		5,00	
н820	521 844,68	2 244 766,95		5,00	
н821	522 048,54	2 244 060,66		5,00	
н822	522 168,93	2 243 692,30		5,00	
н823	522 239,09	2 243 510,48		5,00	
н824	522 266,27	2 243 488,55		5,00	
н825	522 282,45	2 243 461,72		5,00	
н826	522 397,80	2 243 270,51		5,00	
н827	522 482,51	2 243 140,56		5,00	
н828	522 446,20	2 243 069,00		5,00	
н829	522 500,95	2 242 986,19		5,00	
н830	522 496,77	2 242 983,43		5,00	
н831	522 524,32	2 242 941,71		5,00	
н832	522 528,52	2 242 944,48		5,00	
н833	522 544,55	2 242 920,23		5,00	
н834	522 577,03	2 242 877,22	5,00		
н1	522 600,96	2 242 895,30	5,00		
3. Сведения о характерных точках части (частей) границы объекта					
1	2	3	4	5	6
—	—	—	—	—	—



## Раздел 3

## Сведения о местоположении измененных (уточненных) границ объекта

1. Система координат МСК-18, зона 2

## 2. Сведения о характерных точках границ объекта

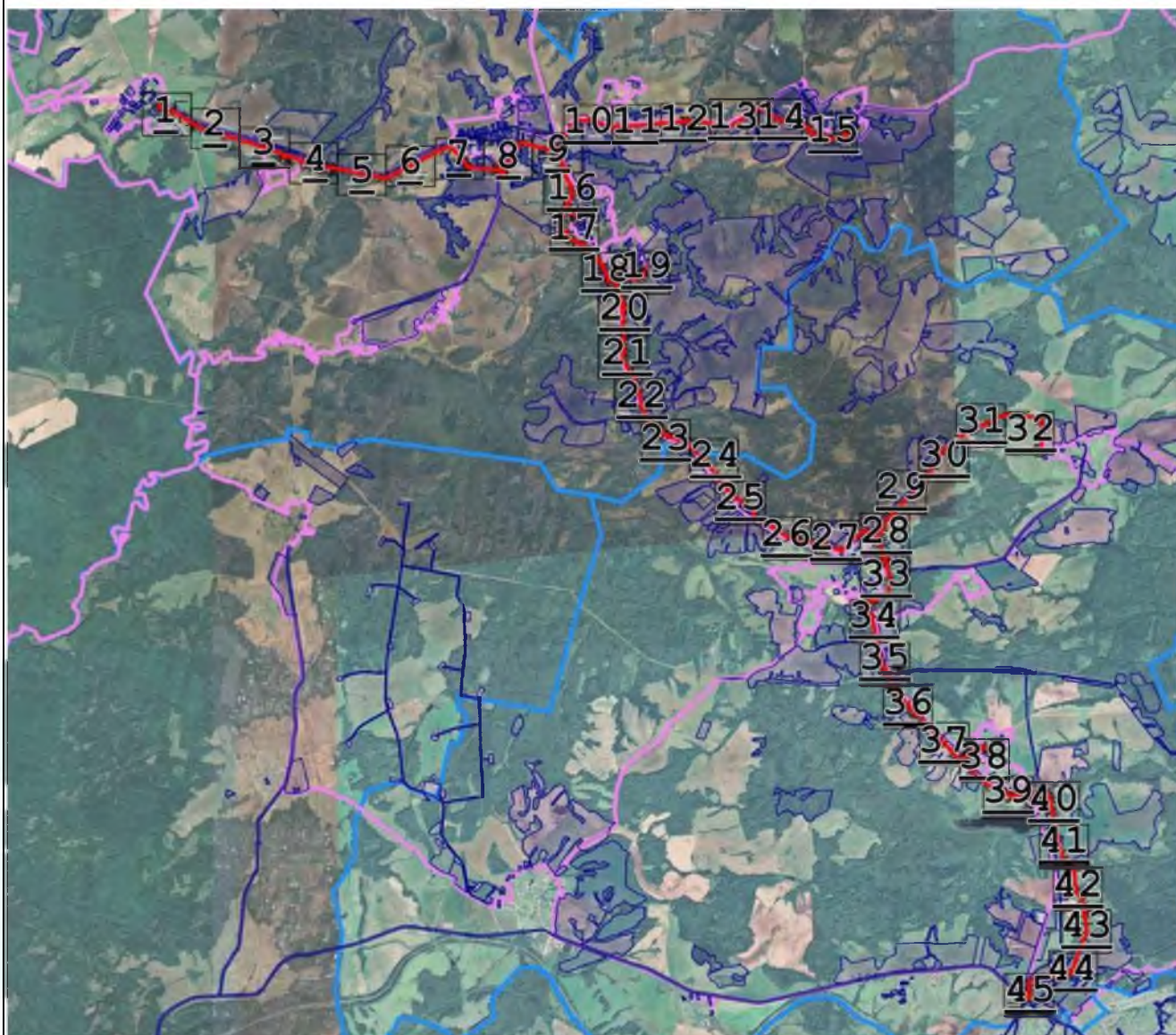

Обозначение характерных точек границы	Существующие координаты, м		Измененные (уточненные) координаты, м		Метод определения координат характерной точки	Средняя квадратическая погрешность положения характерной точки (Mt), м	Описание обозначения точки на местности (при наличии)
	X	Y	X	Y			
1	2	3	4	5	6	7	8
—	—	—	—	—	—	—	—
3. Сведения о характерных точках части (частей) границы объекта							
1	2	3	4	5	6	7	8
—	—	—	—	—	—	—	—

Схема расположения границ публичного сервитута

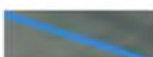
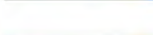

Масштаб 1:120 000

Используемые условные знаки и обозначения:

-  - Образующая точка, сведения о которой позволяют однозначно определить ее местоположение
- 18:18:015001 - Кадастровый номер квартала
- 18:12:000000:261 - Кадастровый номер земельного участка
-  - Граница муниципального образования
-  - Граница кадастрового квартала
-  - Ось трассы и проектные границы публичного сервитута
-  - Наименование населенного пункта

д.Новая Гля



Подпись \_\_\_\_\_ Дата « 1 » августа 2023 г.

Место для оттиска печати (при наличии) лица, составившего описание местоположения границ объекта





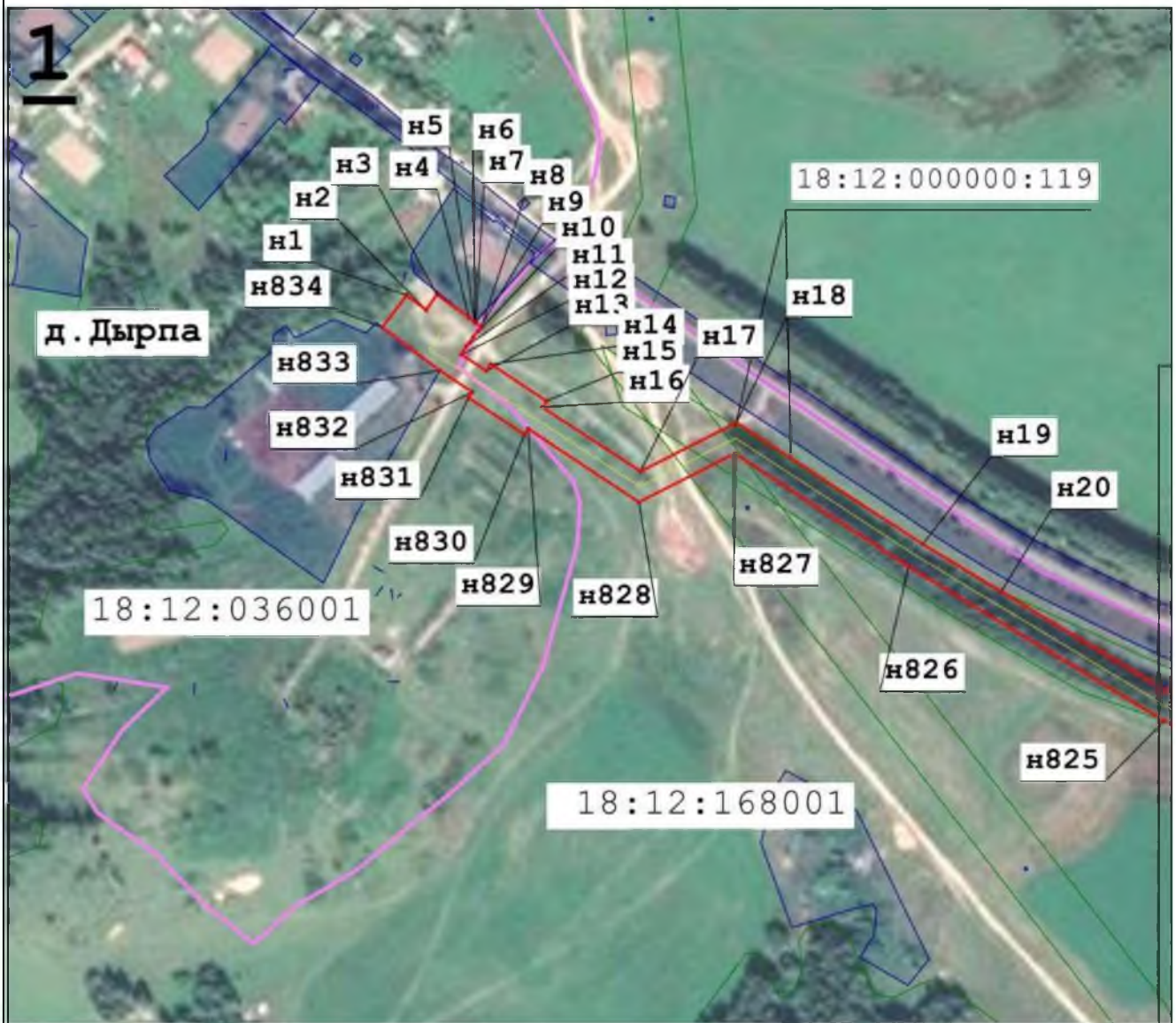



Схема расположения границ публичного сервитута

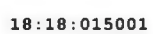

Масштаб 1:5 000

Используемые условные знаки и обозначения:

-  n6 - Образующая точка, сведения о которой позволяют однозначно определить ее местоположение
-  18:18:015001 - Кадастровый номер квартала
-  18:12:000000:261 - Кадастровый номер земельного участка
-  - Граница муниципального образования
-  - Граница кадастрового квартала
-  - Ось трассы и проектные границы публичного сервитута
-  д. Новая Гля - Наименование населенного пункта



Подпись \_\_\_\_\_ Дата « 1 » августа 2023 г.





Место для оттиска печати (при наличии) лица, составившего описание местоположения границ объекта

### Схема расположения границ публичного сервитута



**Масштаб 1:5 000**

**Используемые условные знаки и обозначения:**

- н6 - Образующая точка, сведения о которой позволяют однозначно определить ее местоположение
- 18:18:015001 - Кадастровый номер квартала
- 18:12:000000:261 - Кадастровый номер земельного участка
-  - Граница муниципального образования
-  - Граница кадастрового квартала
-  - Ось трассы и проектные границы публичного сервитута
-  - Наименование населенного пункта

д. Новая Гля



Подпись \_\_\_\_\_ Дата « 1 » августа 2023 г.

Место для оттиска печати (при наличии) лица, составившего описание местоположения границ объекта





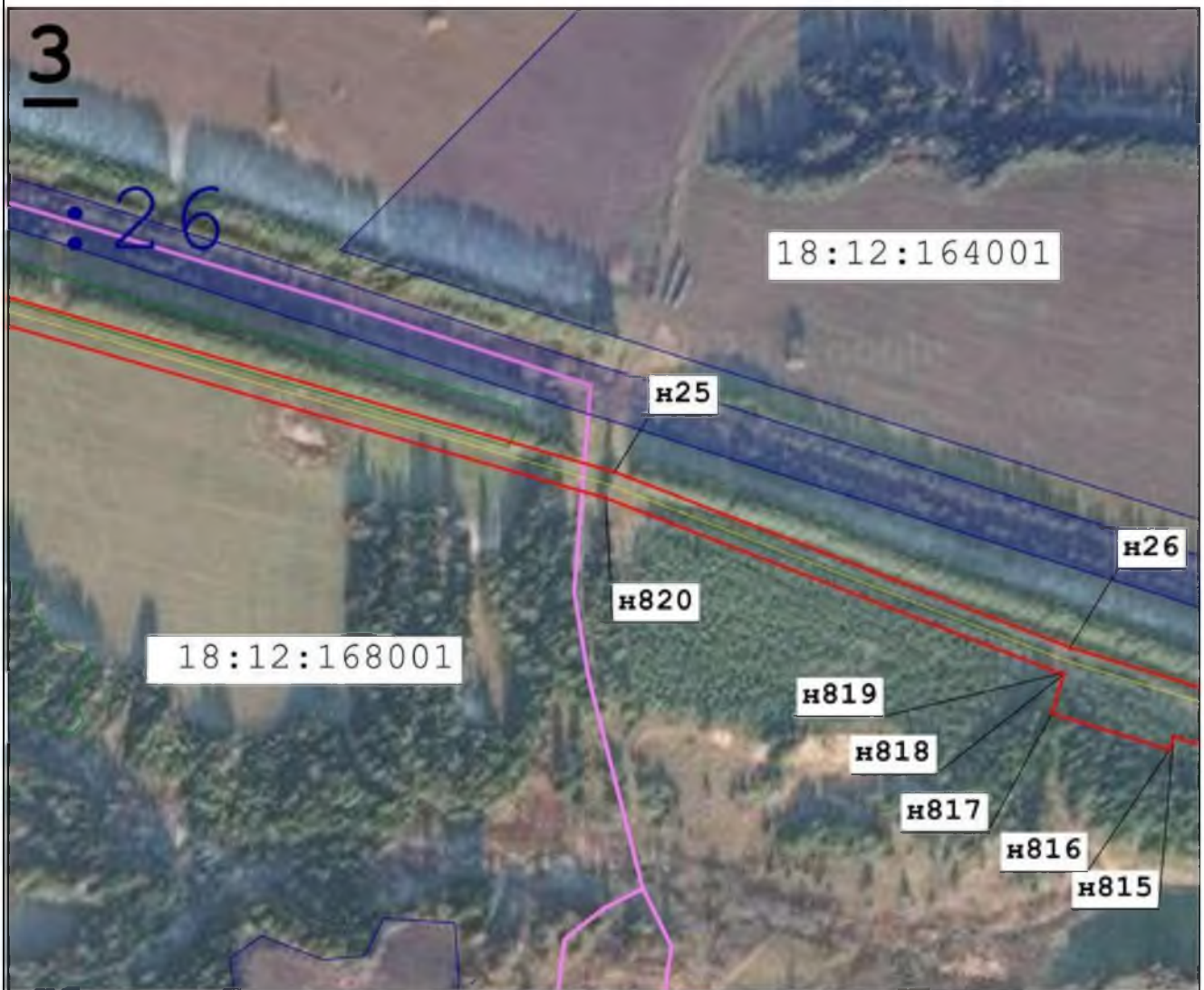



### Схема расположения границ публичного сервитута

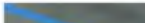

**Масштаб 1:5 000**

**Используемые условные знаки и обозначения:**

-  н6 - Образующая точка, сведения о которой позволяют однозначно определить ее местоположение
-  18:18:015001 - Кадастровый номер квартала
-  18:12:000000:261 - Кадастровый номер земельного участка
-  - Граница муниципального образования
-  - Граница кадастрового квартала
-  - Ось трассы и проектные границы публичного сервитута
-  - Наименование населенного пункта

д. Новая Гля



Подпись \_\_\_\_\_ Дата « 1 » августа 2023 г.





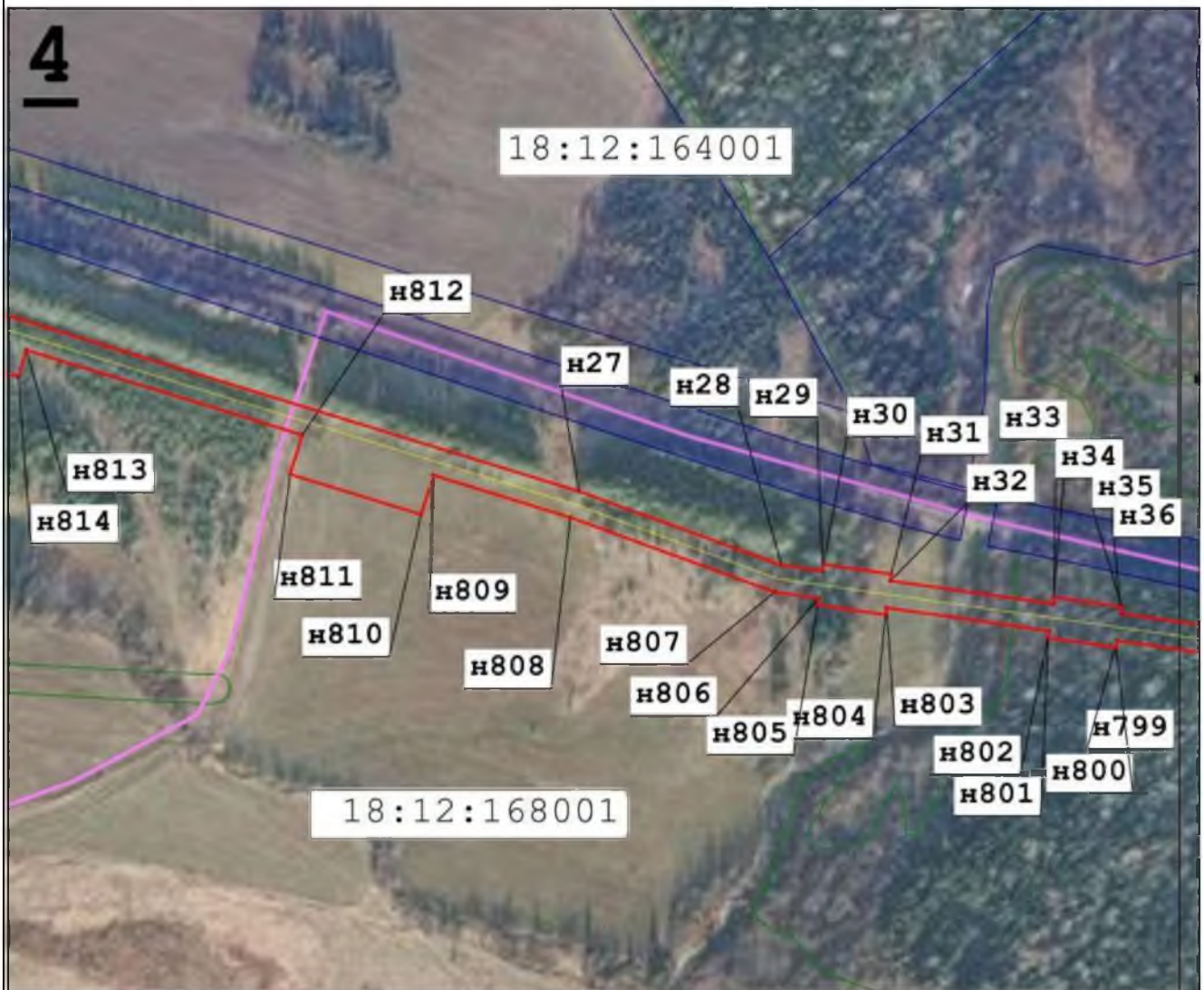

Место для оттиска печати (при наличии) лица, составившего описание местоположения границ объекта

**Схема расположения границ публичного сервитута**



**Масштаб 1:5 000**

**Используемые условные знаки и обозначения:**

-  - Образующая точка, сведения о которой позволяют однозначно определить ее местоположение
-  - Кадастровый номер квартала
-  - Кадастровый номер земельного участка
-  - Граница муниципального образования
-  - Граница кадастрового квартала
-  - Ось трассы и проектные границы публичного сервитута
-  - Наименование населенного пункта



Подпись \_\_\_\_\_ Дата « 1 » \_\_\_\_\_ августа 2023 г.

Место для оттиска печати (при наличии) лица, составившего описание местоположения границ объекта







Схема расположения границ публичного сервитута



Масштаб 1:5 000

Используемые условные знаки и обозначения:

-  н6 - Образующая точка, сведения о которой позволяют однозначно определить ее местоположение
- 18:18:015001 - Кадастровый номер квартала
- 18:12:000000:261 - Кадастровый номер земельного участка
-  - Граница муниципального образования
-  - Граница кадастрового квартала
-  - Ось трассы и проектные границы публичного сервитута
-  - Наименование населенного пункта

д. Новая Гля



Подпись \_\_\_\_\_ Дата « 1 » августа 2023 г.





Место для оттиска печати (при наличии) лица, составившего описание местоположения границ объекта

Схема расположения границ публичного сервитута



Масштаб 1:5 000

Используемые условные знаки и обозначения:

-  н6 - Образующая точка, сведения о которой позволяют однозначно определить ее местоположение
- 18:18:015001 - Кадастровый номер квартала
- 18:12:000000:261 - Кадастровый номер земельного участка
-  - Граница муниципального образования
-  - Граница кадастрового квартала
-  - Ось трассы и проектные границы публичного сервитута
- д. Новая Гля - Наименование населенного пункта



Подпись \_\_\_\_\_ Дата « 1 » августа 2023 г.

Место для оттиска печати (при наличии) лица, составившего описание местоположения границ объекта









### Схема расположения границ публичного сервитута



**Масштаб 1:5 000**

**Используемые условные знаки и обозначения:**

-  - Образующая точка, сведения о которой позволяют однозначно определить ее местоположение
-  - Кадастровый номер квартала
-  - Кадастровый номер земельного участка
-  - Граница муниципального образования
-  - Граница кадастрового квартала
-  - Ось трассы и проектные границы публичного сервитута
-  - Наименование населенного пункта



Подпись \_\_\_\_\_ Дата « 1 » августа 2023 г.

Место для оттиска печати (при наличии) лица, составившего описание местоположения границ объекта

# ГРАФИЧЕСКОЕ ОПИСАНИЕ МЕСТОПОЛОЖЕНИЯ ГРАНИЦ ПУБЛИЧНОГО СЕРВИТУТА

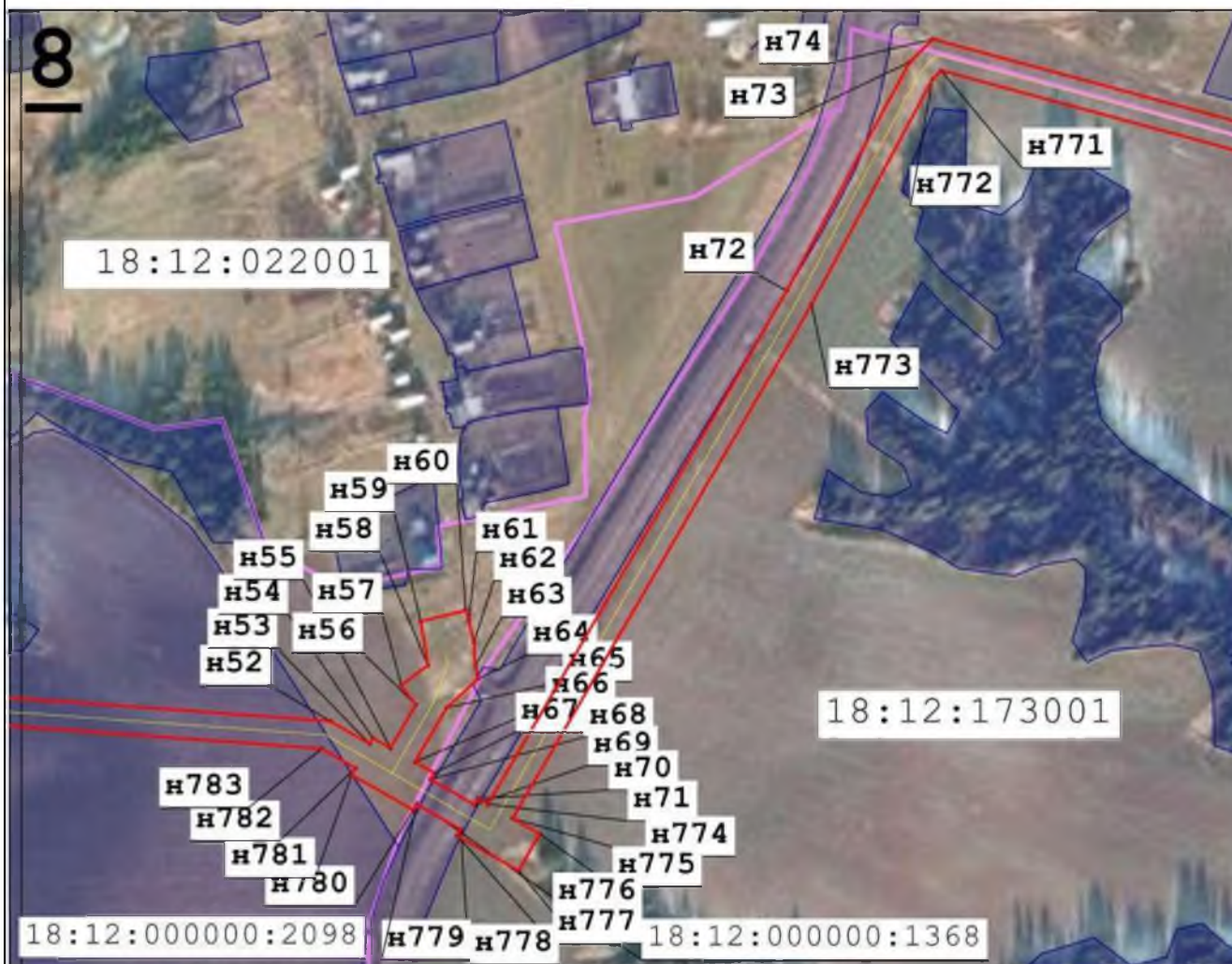

"Газопровод межпоселковый п.Кез-д.Верх-Уди-д.Камыжеево-д.Пажман-д.Александрово-д.Лып-Булатово-д.Большой Олимп-д.Дырна Кезского района Удмуртской Республики"

## Схема расположения границ публичного сервитута



Масштаб 1:5 000

### Используемые условные знаки и обозначения:

- н6 - Образующая точка, сведения о которой позволяют однозначно определить ее местоположение
- 18:18:015001 - Кадастровый номер квартала
- 18:12:000000:261 - Кадастровый номер земельного участка
-  - Граница муниципального образования
-  - Граница кадастрового квартала
-  - Ось трассы и проектные границы публичного сервитута
- д.Новая Гля - Наименование населенного пункта



Подпись \_\_\_\_\_ Дата « 1 » августа 2023 г.

Место для оттиска печати (при наличии) лица, составившего описание местоположения границ объекта





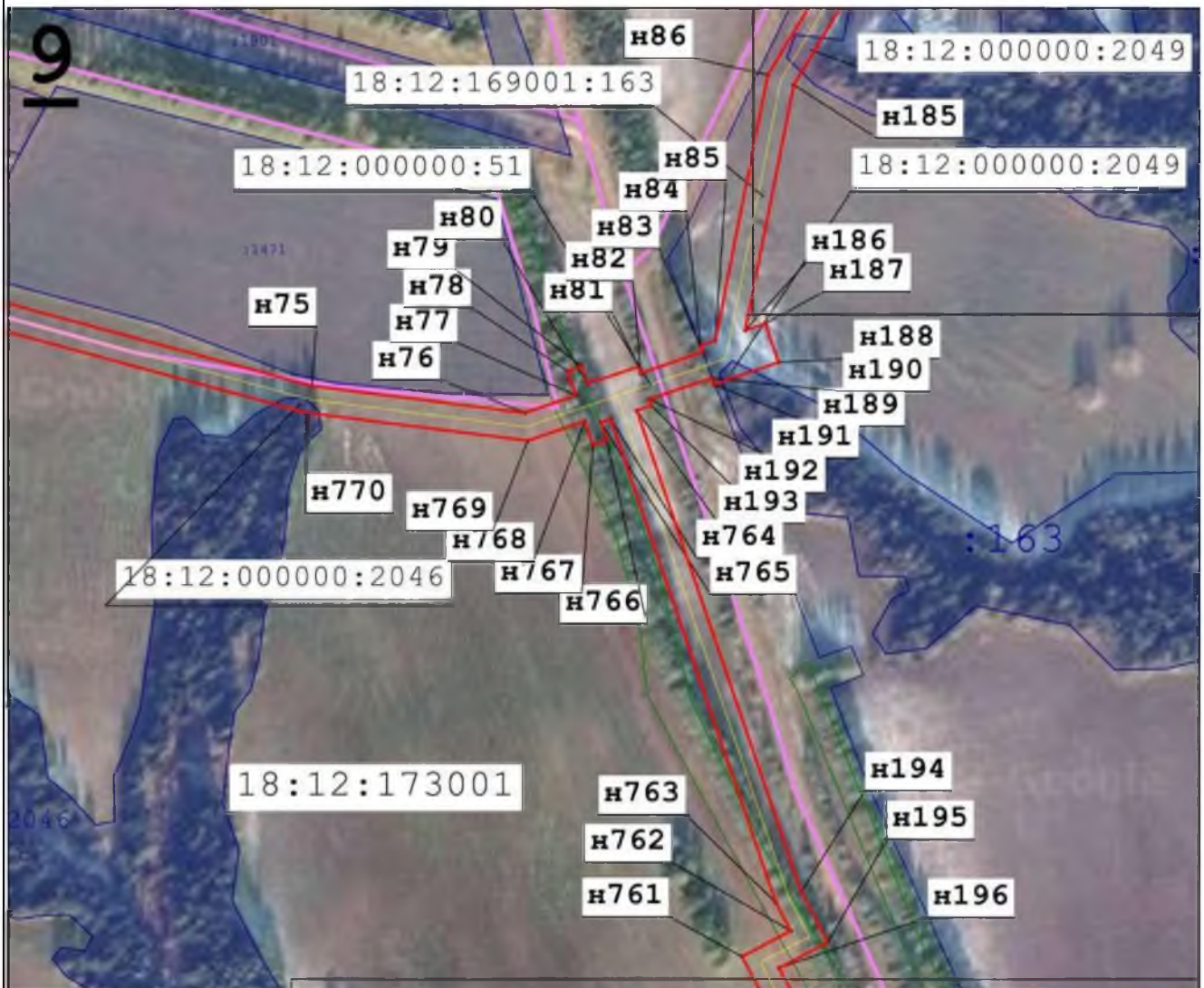



### Схема расположения границ публичного сервитута

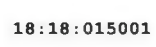

**Масштаб 1:5 000**

**Используемые условные знаки и обозначения:**

-  - Образующая точка, сведения о которой позволяют однозначно определить ее местоположение
-  - Кадастровый номер квартала
-  - Кадастровый номер земельного участка
-  - Граница муниципального образования
-  - Граница кадастрового квартала
-  - Ось трассы и проектные границы публичного сервитута
-  - Наименование населенного пункта



Подпись \_\_\_\_\_ Дата « 1 » августа 2023 г.



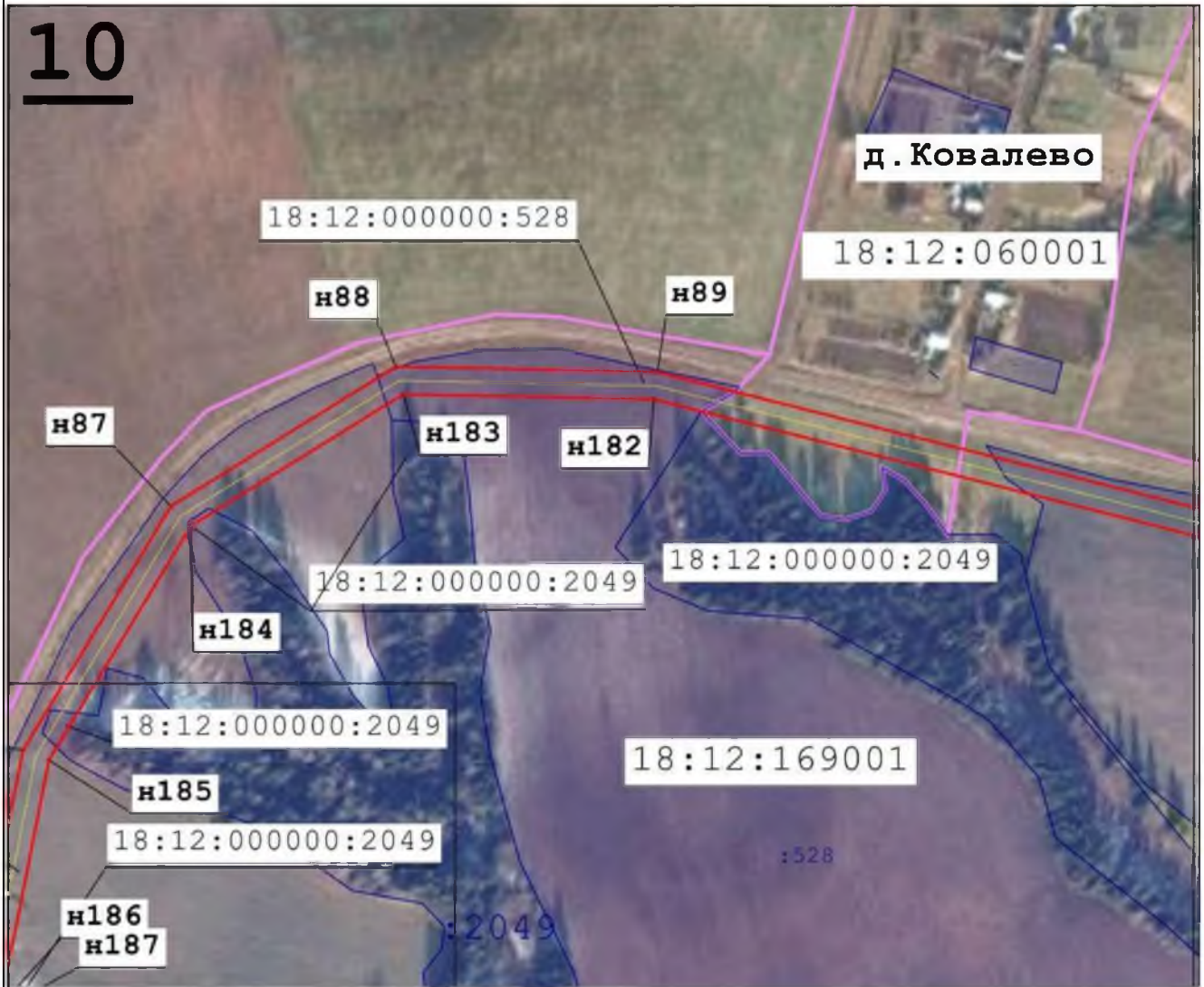

Место для оттиска печати (при наличии) лица, составившего описание местоположения границ объекта

**Схема расположения границ публичного сервитута**



**Масштаб 1:5 000**

**Используемые условные знаки и обозначения:**

- н6 - Образующая точка, сведения о которой позволяют однозначно определить ее местоположение
- 18:18:015001 - Кадастровый номер квартала
- 18:12:000000:261 - Кадастровый номер земельного участка
-  - Граница муниципального образования
-  - Граница кадастрового квартала
-  - Ось трассы и проектные границы публичного сервитута
-  - Наименование населенного пункта

д. Новая Гля



Подпись \_\_\_\_\_ Дата « 1 » августа 2023 г.

Место для оттиска печати (при наличии) лица, составившего описание местоположения границ объекта





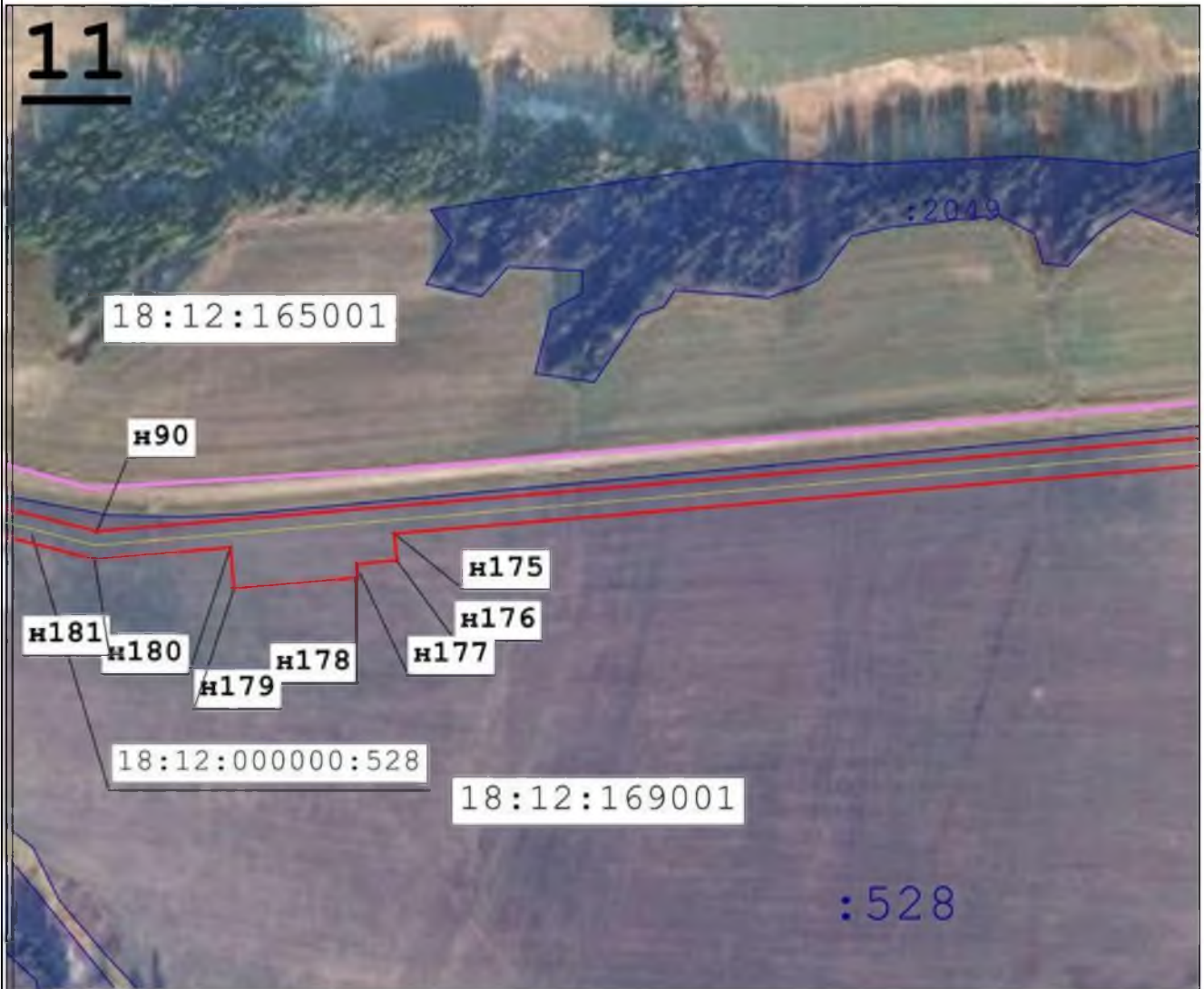



**Схема расположения границ публичного сервитута**



**Масштаб 1:5 000**

**Используемые условные знаки и обозначения:**

-  - Образующая точка, сведения о которой позволяют однозначно определить ее местоположение
-  - Кадастровый номер квартала
-  - Кадастровый номер земельного участка
-  - Граница муниципального образования
-  - Граница кадастрового квартала
-  - Ось трассы и проектные границы публичного сервитута
-  - Наименование населенного пункта



Подпись \_\_\_\_\_ Дата « 1 » \_\_\_\_\_ августа 2023 г.





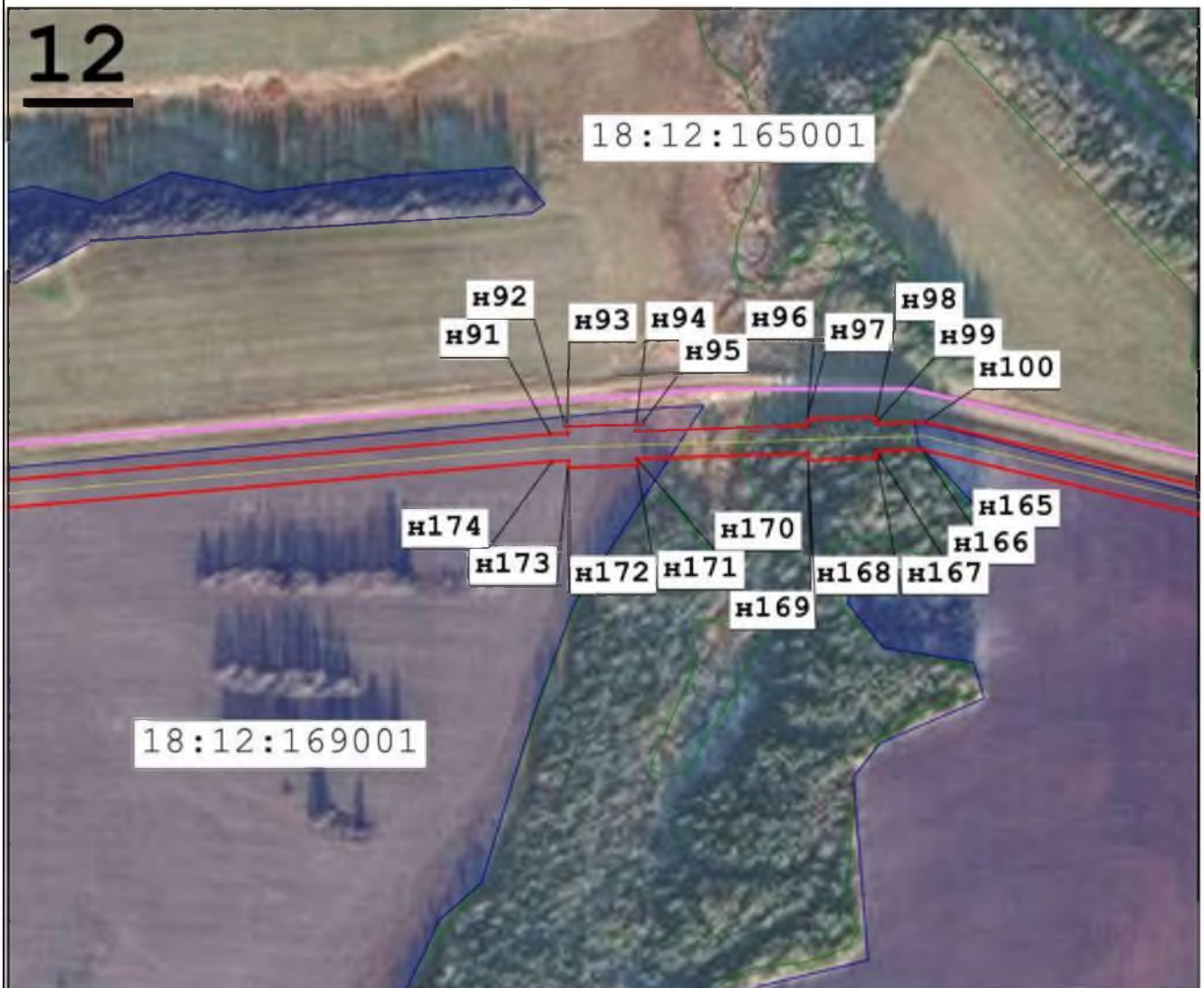

Место для оттиска печати (при наличии) лица, составившего описание местоположения границ объекта

### Схема расположения границ публичного сервитута



**Масштаб 1:5 000**

**Используемые условные знаки и обозначения:**

-  - Образующая точка, сведения о которой позволяют однозначно определить ее местоположение
-  - Кадастровый номер квартала
-  - Кадастровый номер земельного участка
-  - Граница муниципального образования
-  - Граница кадастрового квартала
-  - Ось трассы и проектные границы публичного сервитута
-  - Наименование населенного пункта



Подпись \_\_\_\_\_ Дата « 1 » августа 2023 г.

Место для оттиска печати (при наличии) лица, составившего описание местоположения границ объекта









Схема расположения границ публичного сервитута

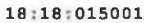

Масштаб 1:5 000

Используемые условные знаки и обозначения:

-  - Образующая точка, сведения о которой позволяют однозначно определить ее местоположение
-  - Кадастровый номер квартала
-  - Кадастровый номер земельного участка
-  - Граница муниципального образования
-  - Граница кадастрового квартала
-  - Ось трассы и проектные границы публичного сервитута
-  - Наименование населенного пункта



Подпись \_\_\_\_\_ Дата « 1 » августа 2023 г.





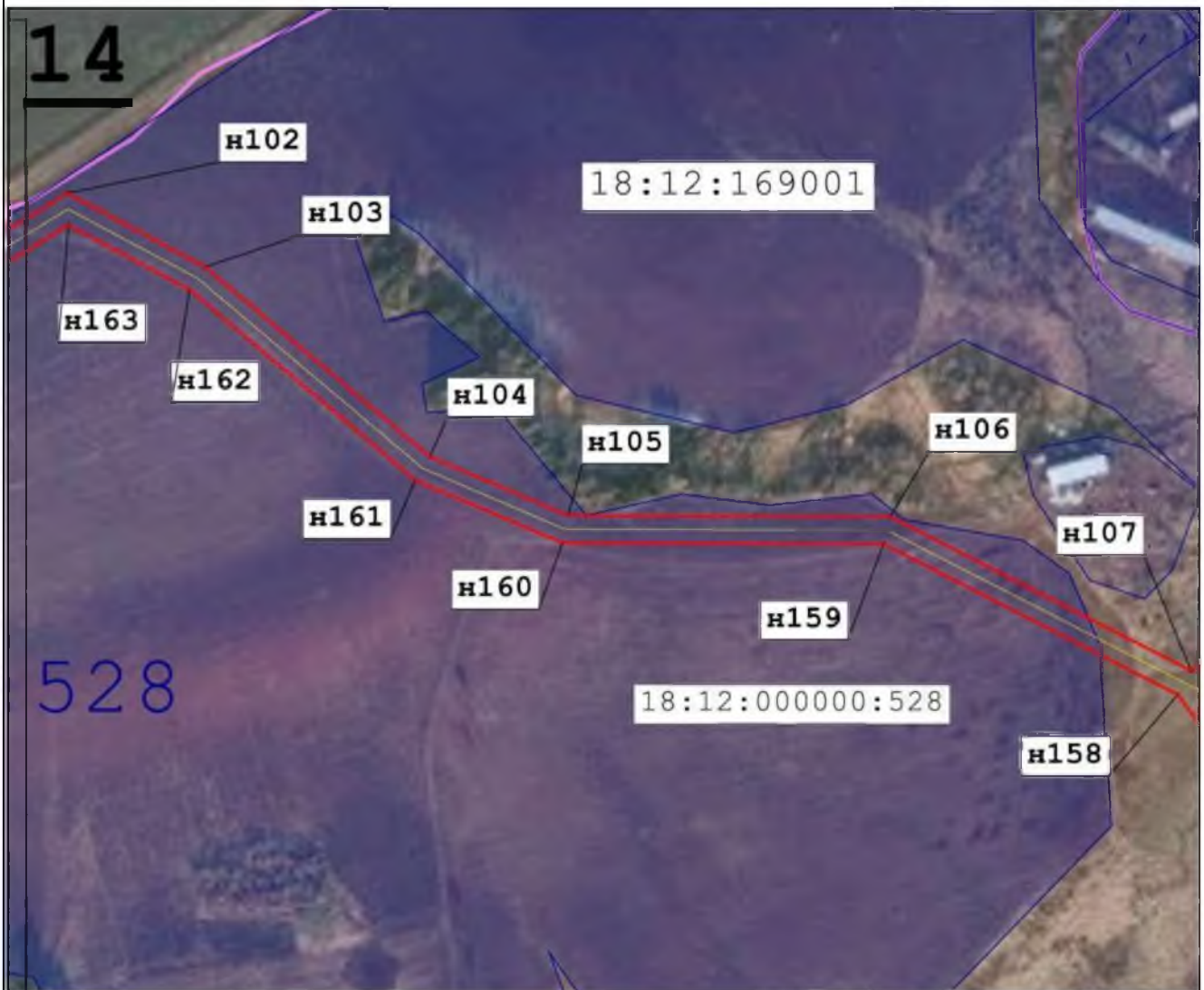

Место для оттиска печати (при наличии) лица, составившего описание местоположения границ объекта

### Схема расположения границ публичного сервитута

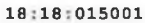

**Масштаб 1:5 000**

**Используемые условные знаки и обозначения:**

-  - Образующая точка, сведения о которой позволяют однозначно определить ее местоположение
-  - Кадастровый номер квартала
-  - Кадастровый номер земельного участка
-  - Граница муниципального образования
-  - Граница кадастрового квартала
-  - Ось трассы и проектные границы публичного сервитута
-  - Наименование населенного пункта



Подпись \_\_\_\_\_ Дата « 1 » августа 2023 г.

Место для оттиска печати (при наличии) лица, составившего описание местоположения границ объекта



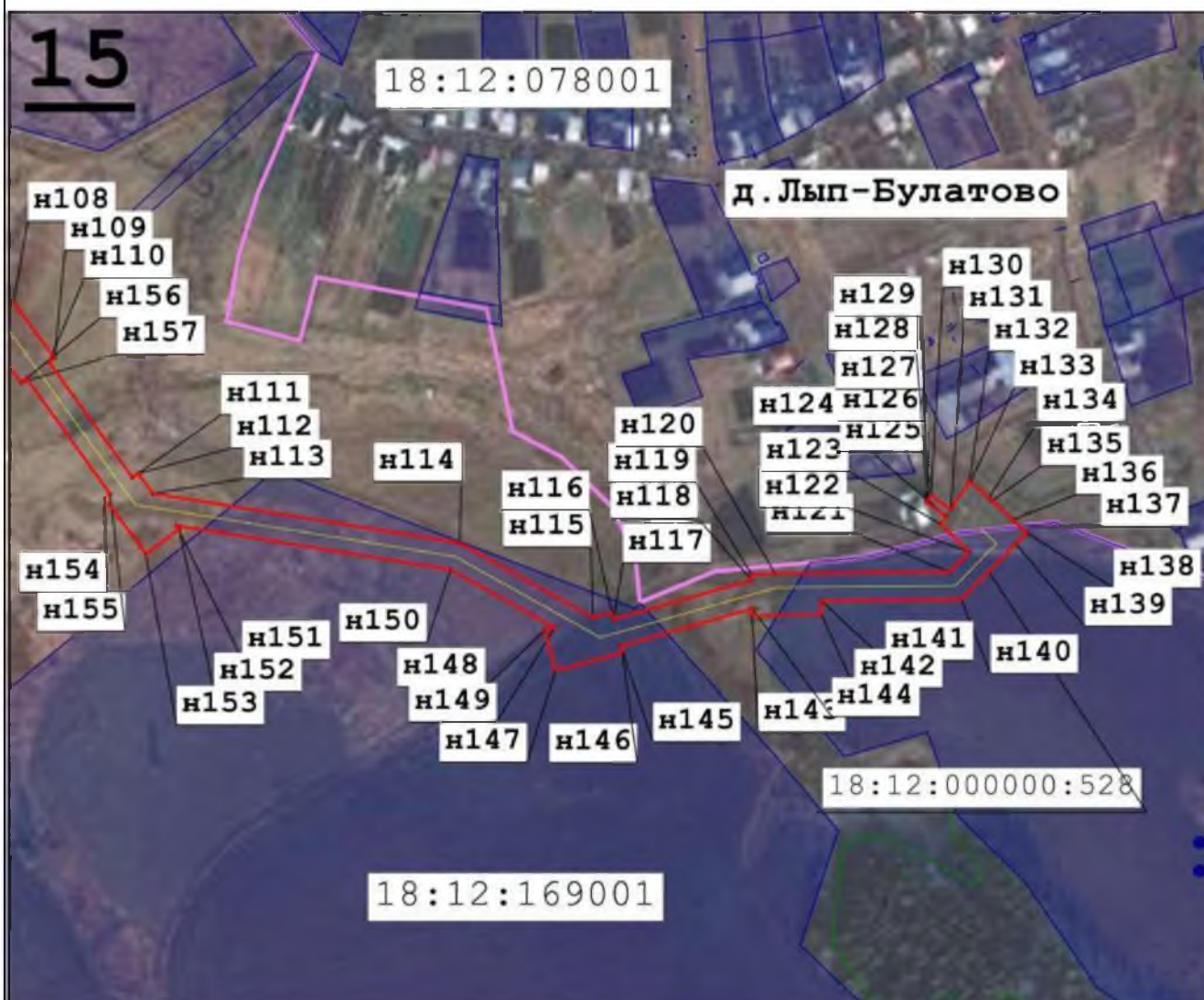

Схема расположения границ публичного сервитута



Масштаб 1:5 000

Используемые условные знаки и обозначения:

- н6 - Образующая точка, сведения о которой позволяют однозначно определить ее местоположение
- 18:18:015001 - Кадастровый номер квартала
- 18:12:000000:261 - Кадастровый номер земельного участка
-  - Граница муниципального образования
-  - Граница кадастрового квартала
-  - Ось трассы и проектные границы публичного сервитута
- д. Новая Гля - Наименование населенного пункта



Подпись \_\_\_\_\_ Дата « 1 » августа 2023 г.







Место для оттиска печати (при наличии) лица, составившего описание местоположения границ объекта

### Схема расположения границ публичного сервитута



**Масштаб 1:5 000**

**Используемые условные знаки и обозначения:**

-  - Образующая точка, сведения о которой позволяют однозначно определить ее местоположение
-  - Кадастровый номер квартала
-  - Кадастровый номер земельного участка
-  - Граница муниципального образования
-  - Граница кадастрового квартала
-  - Ось трассы и проектные границы публичного сервитута
-  - Наименование населенного пункта



Подпись \_\_\_\_\_ Дата « 1 » августа 2023 г.

Место для оттиска печати (при наличии) лица, составившего описание местоположения границ объекта





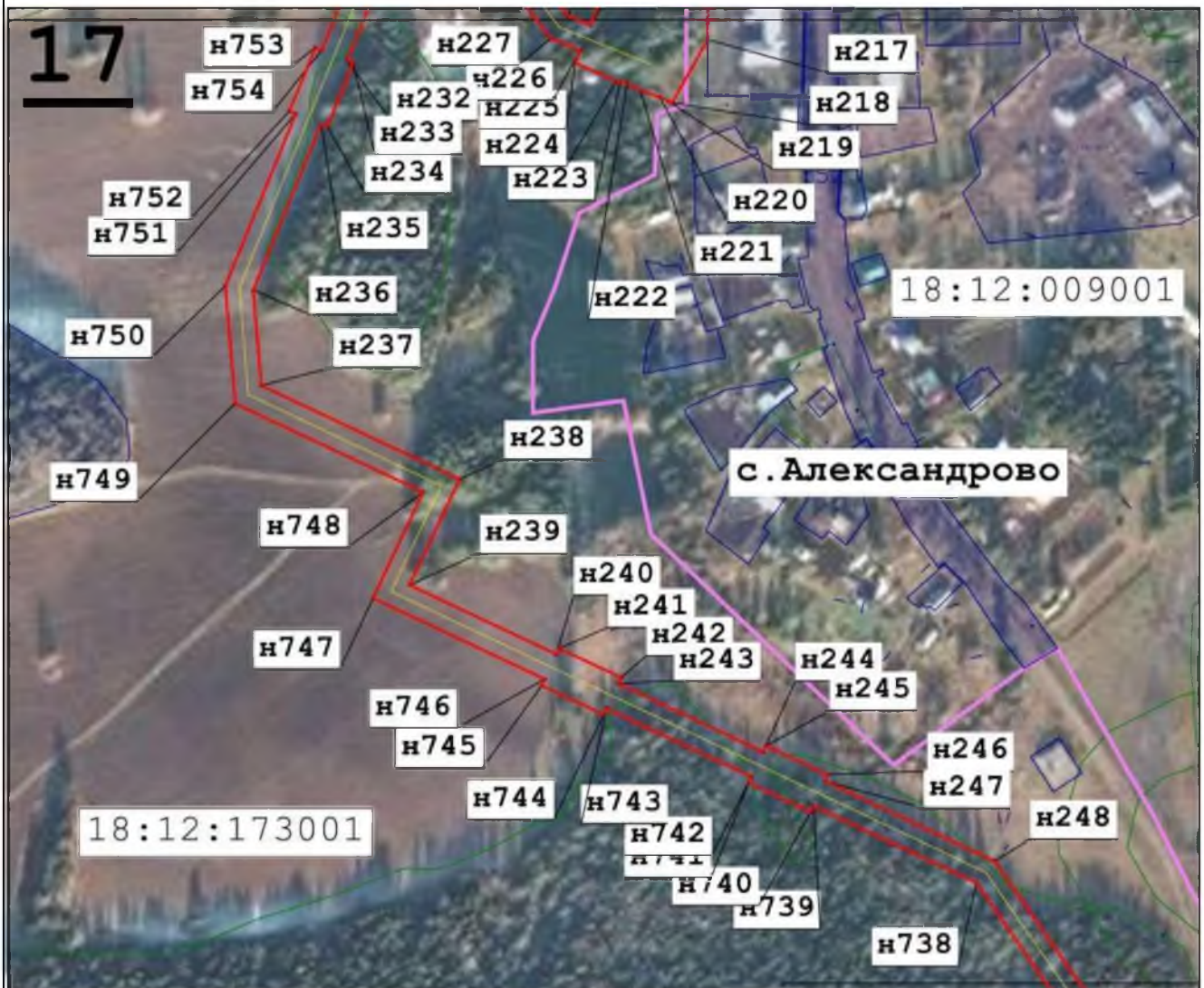



### Схема расположения границ публичного сервитута



**Масштаб 1:5 000**

**Используемые условные знаки и обозначения:**

-  - Образующая точка, сведения о которой позволяют однозначно определить ее местоположение
-  - Кадастровый номер квартала
-  - Кадастровый номер земельного участка
-  - Граница муниципального образования
-  - Граница кадастрового квартала
-  - Ось трассы и проектные границы публичного сервитута
-  - Наименование населенного пункта



Подпись \_\_\_\_\_ Дата « 1 » августа 2023 г.

Место для оттиска печати (при наличии) лица, составившего описание местоположения границ объекта



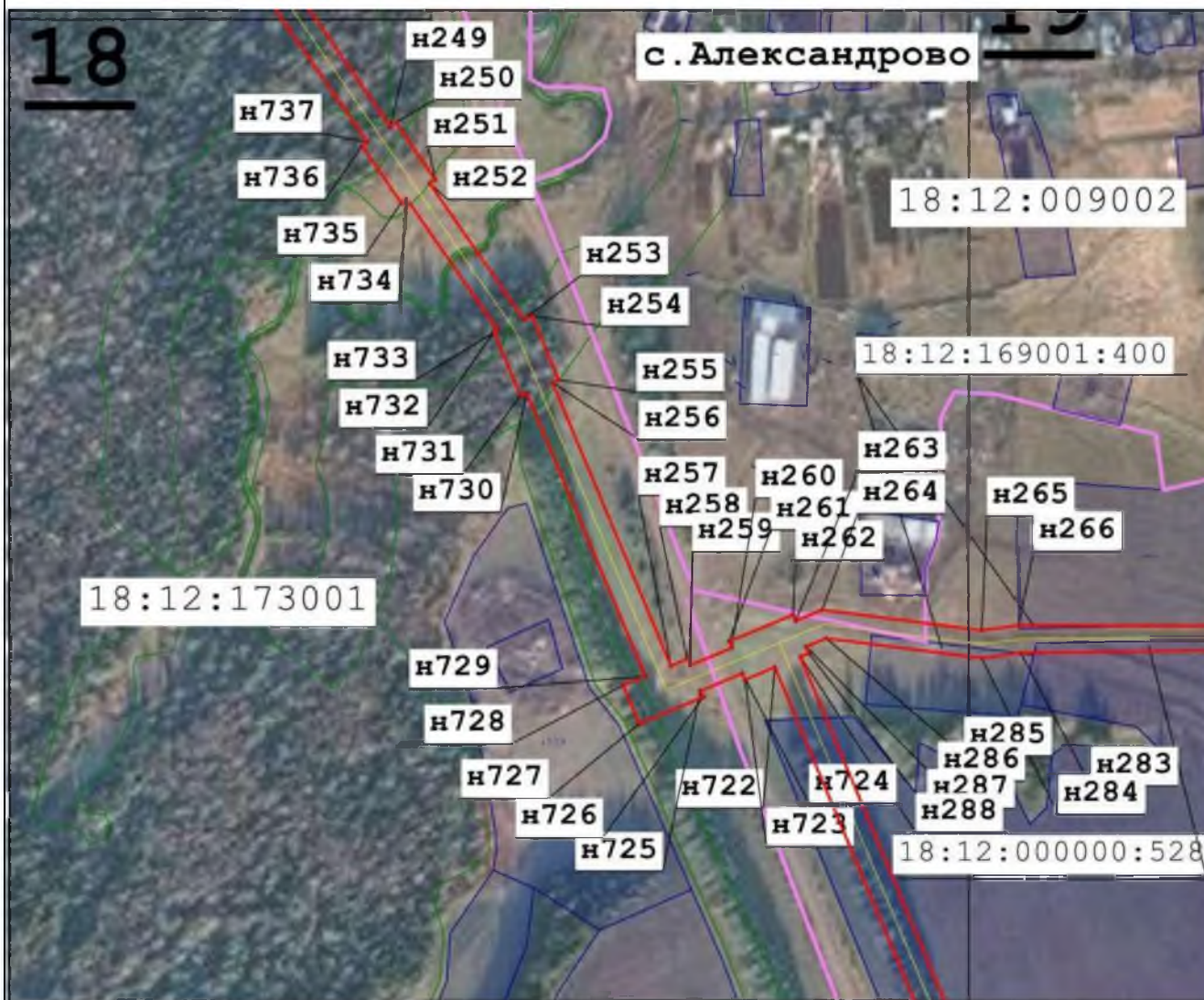

Схема расположения границ публичного сервитута



Масштаб 1:5 000

Используемые условные знаки и обозначения:

- н6 - Образующая точка, сведения о которой позволяют однозначно определить ее местоположение
- 18:18:015001 - Кадастровый номер квартала
- 18:12:000000:261 - Кадастровый номер земельного участка
-  - Граница муниципального образования
-  - Граница кадастрового квартала
-  - Ось трассы и проектные границы публичного сервитута
- д. Новая Гля - Наименование населенного пункта



Подпись \_\_\_\_\_ Дата « 1 » августа 2023 г.

Место для оттиска печати (при наличии) лица, составившего описание местоположения границ объекта



# ГРАФИЧЕСКОЕ ОПИСАНИЕ МЕСТОПОЛОЖЕНИЯ ГРАНИЦ ПУБЛИЧНОГО СЕРВИТУТА





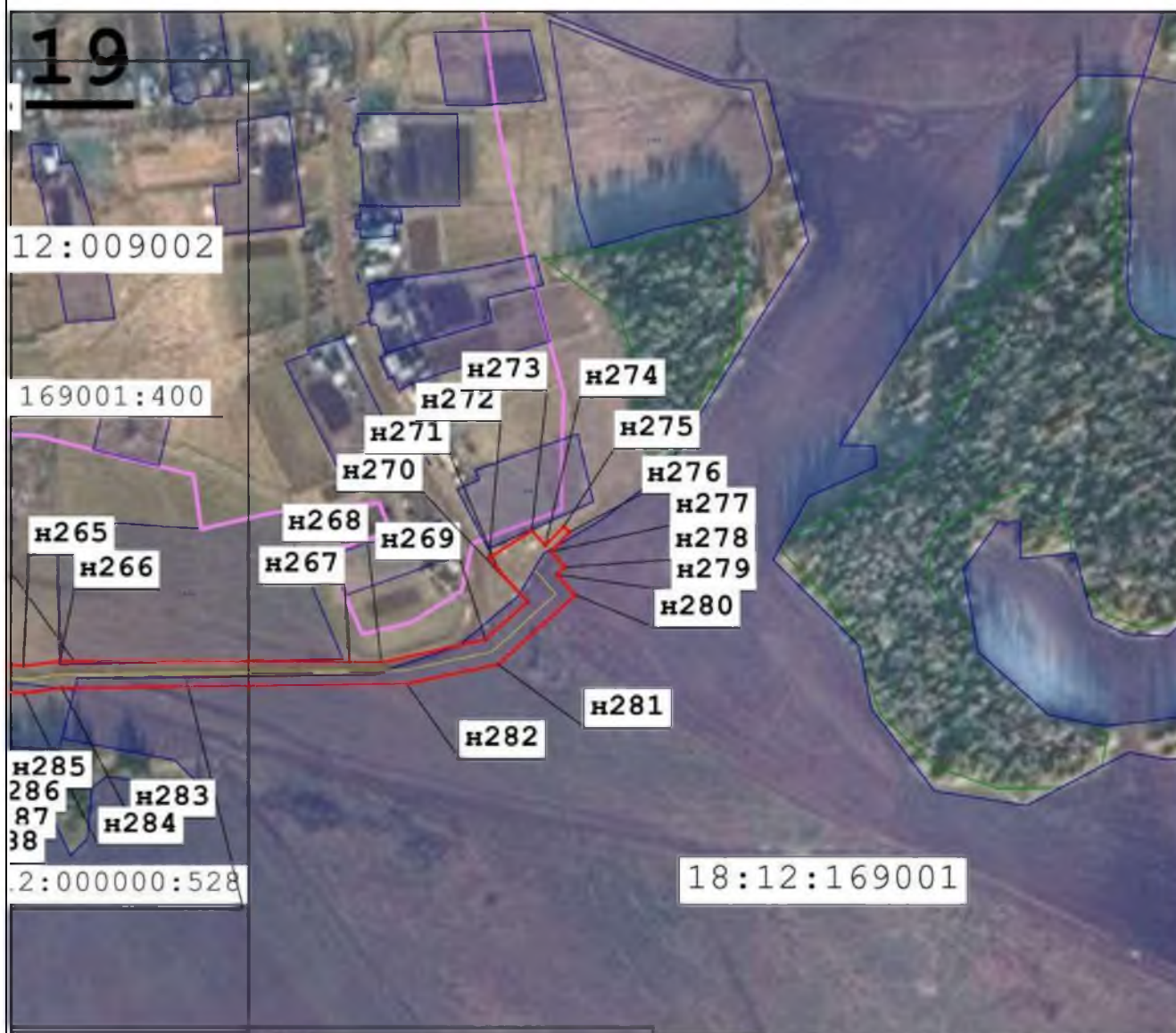

"Газопровод межпоселковый п.Кез-д.Верх-Уди-д.Камышево-д.Пажман-д.Александрово-д.Лып-Булатово-д.Большой Олимп-д.Дырна Кезского района Удмуртской Республики"

## Схема расположения границ публичного сервитута

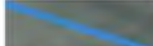

Масштаб 1:5 000

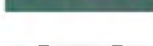
### Используемые условные знаки и обозначения:

-  н6 - Образующая точка, сведения о которой позволяют однозначно определить ее местоположение
-  18:18:015001 - Кадастровый номер квартала
-  18:12:000000:261 - Кадастровый номер земельного участка
-  - Граница муниципального образования
-  - Граница кадастрового квартала
-  - Ось трассы и проектные границы публичного сервитута
-  д.Новая Гля - Наименование населенного пункта



Подпись \_\_\_\_\_ Дата « 1 » августа 2023г.

Место для оттиска печати (при наличии) лица, составившего описание местоположения границ объекта

# ГРАФИЧЕСКОЕ ОПИСАНИЕ МЕСТОПОЛОЖЕНИЯ ГРАНИЦ ПУБЛИЧНОГО СЕРВИТУТА



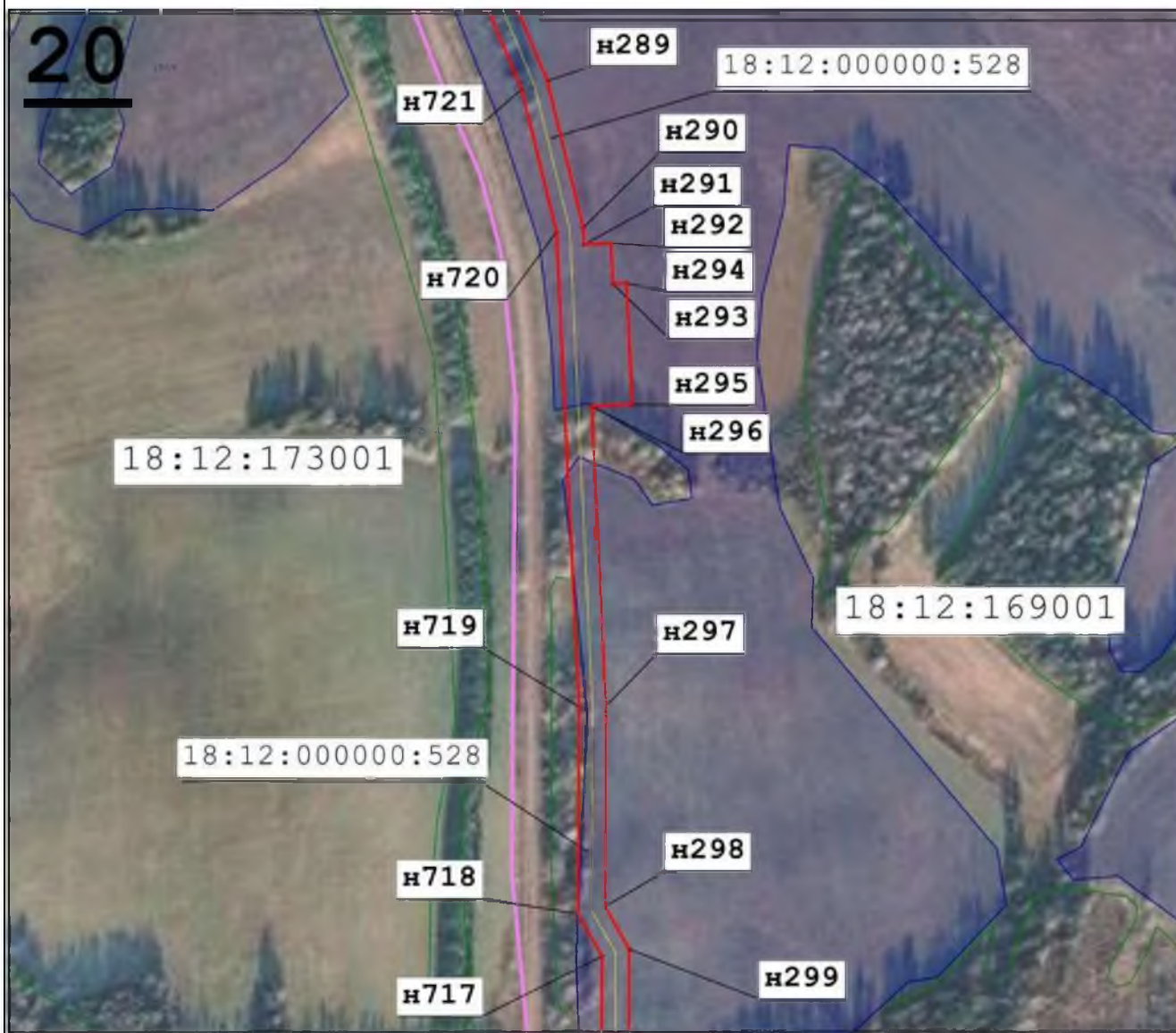

"Газопровод межпоселковый п.Кез-д.Верх-Уди-д.Камышево-д.Пажман-д.Александрово-д.Лып-Булатово-д.Большой Олимп-д.Дырна Кезского района Удмуртской Республики"

## Схема расположения границ публичного сервитута

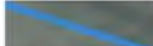

Масштаб 1:5 000

### Используемые условные знаки и обозначения:

-  н6 - Образующая точка, сведения о которой позволяют однозначно определить ее местоположение
- 18:18:015001 - Кадастровый номер квартала
- 18:12:000000:261 - Кадастровый номер земельного участка
-  - Граница муниципального образования
-  - Граница кадастрового квартала
-  - Ось трассы и проектные границы публичного сервитута
-  - Наименование населенного пункта

д.Новая Гля



Подпись \_\_\_\_\_ Дата « 1 » августа 2023 г.

Место для оттиска печати (при наличии) лица, составившего описание местоположения границ объекта





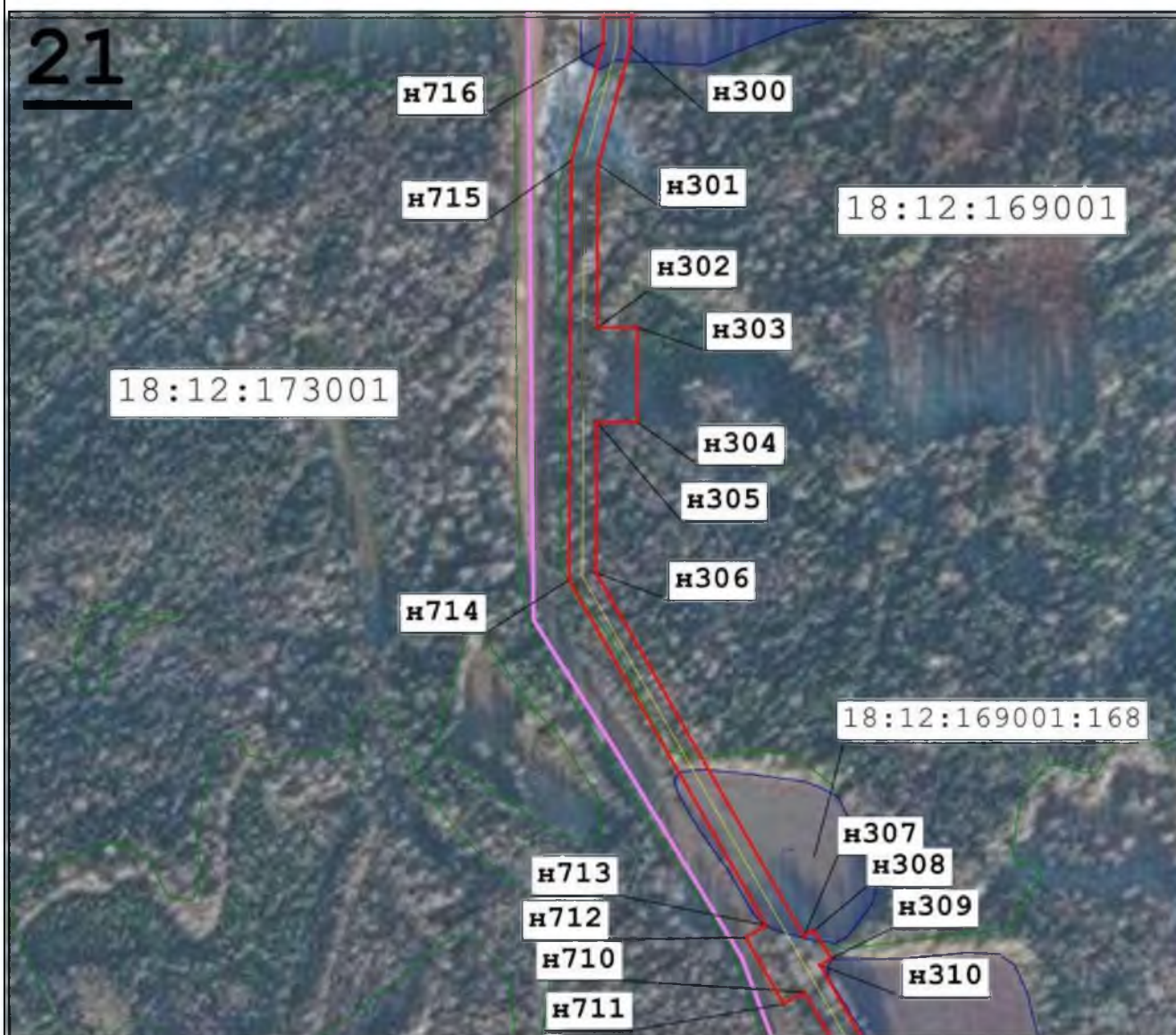



### Схема расположения границ публичного сервитута

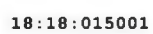

**Масштаб 1:5 000**

**Используемые условные знаки и обозначения:**

-  - Образуемая точка, сведения о которой позволяют однозначно определить ее местоположение
-  - Кадастровый номер квартала
-  - Кадастровый номер земельного участка
-  - Граница муниципального образования
-  - Граница кадастрового квартала
-  - Ось трассы и проектные границы публичного сервитута
-  - Наименование населенного пункта



Подпись \_\_\_\_\_ Дата « 1 » августа 2023 г.

Место для оттиска печати (при наличии) лица, составившего описание местоположения границ объекта









### Схема расположения границ публичного сервитута

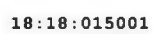

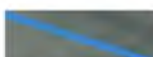
**Масштаб 1:5 000**

#### Используемые условные знаки и обозначения:

-  - Образующая точка, сведения о которой позволяют однозначно определить ее местоположение
-  - Кадастровый номер квартала
-  - Кадастровый номер земельного участка
-  - Граница муниципального образования
-  - Граница кадастрового квартала
-  - Ось трассы и проектные границы публичного сервитута
-  - Наименование населенного пункта



Подпись \_\_\_\_\_ Дата « 1 » августа 2023 г.

Место для оттиска печати (при наличии) лица, составившего описание местоположения границ объекта





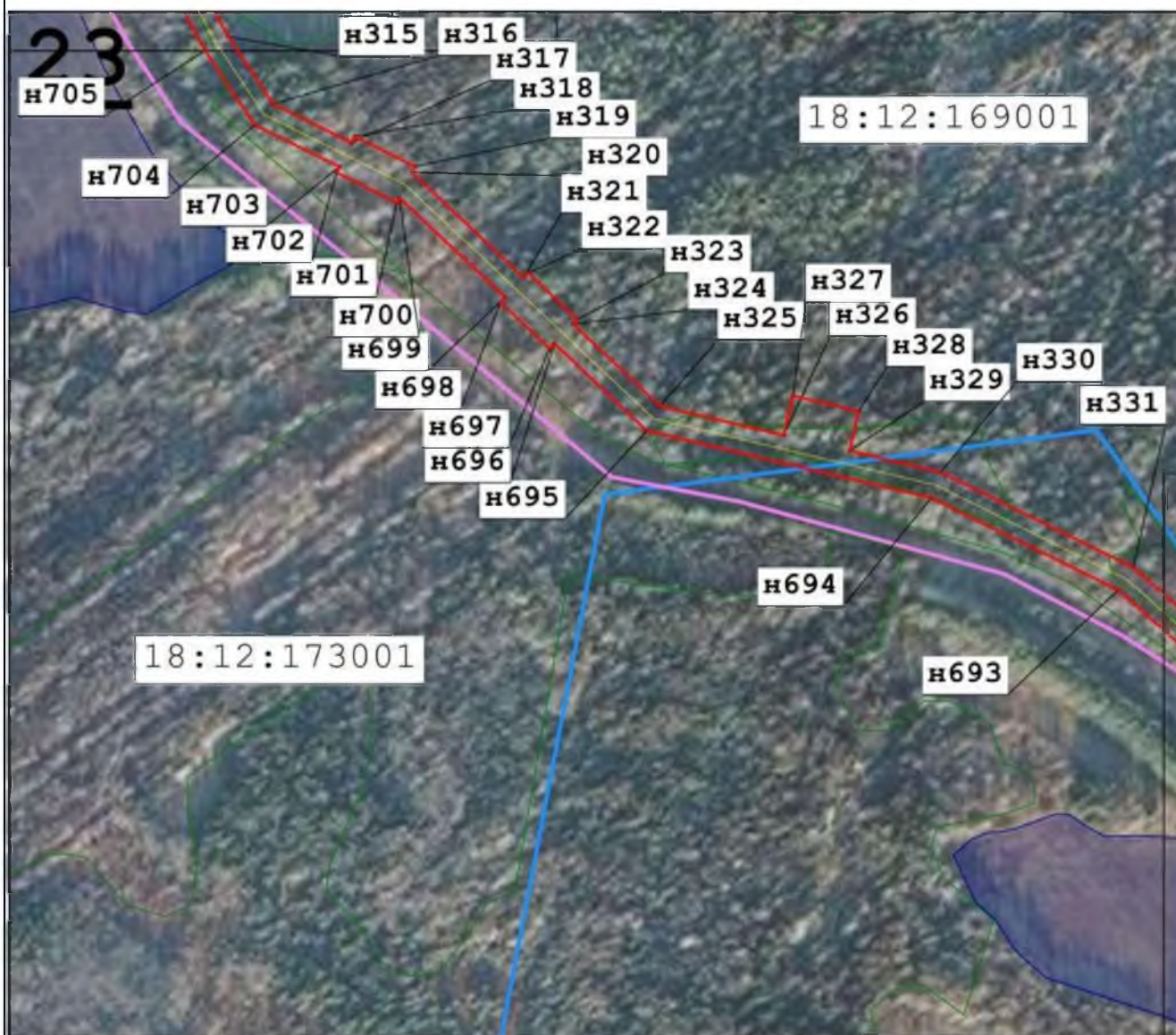



### Схема расположения границ публичного сервитута

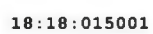

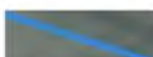
**Масштаб 1:5 000**

#### Используемые условные знаки и обозначения:

-  н6 - Образующая точка, сведения о которой позволяют однозначно определить ее местоположение
-  18:18:015001 - Кадастровый номер квартала
-  18:12:000000:261 - Кадастровый номер земельного участка
-  - Граница муниципального образования
-  - Граница кадастрового квартала
-  - Ось трассы и проектные границы публичного сервитута
-  д.Новая Гля - Наименование населенного пункта



Подпись \_\_\_\_\_ Дата « 1 » августа 2023 г.

Место для оттиска печати (при наличии) лица, составившего описание местоположения границ объекта









### Схема расположения границ публичного сервитута

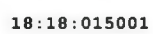

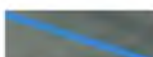
**Масштаб 1:5 000**

**Используемые условные знаки и обозначения:**

-  - Образующая точка, сведения о которой позволяют однозначно определить ее местоположение
-  - Кадастровый номер квартала
-  - Кадастровый номер земельного участка
-  - Граница муниципального образования
-  - Граница кадастрового квартала
-  - Ось трассы и проектные границы публичного сервитута
-  - Наименование населенного пункта



Подпись \_\_\_\_\_ Дата « 1 » августа 2023 г.

Место для оттиска печати (при наличии) лица, составившего описание местоположения границ объекта

# ГРАФИЧЕСКОЕ ОПИСАНИЕ МЕСТОПОЛОЖЕНИЯ ГРАНИЦ ПУБЛИЧНОГО СЕРВИТУТА





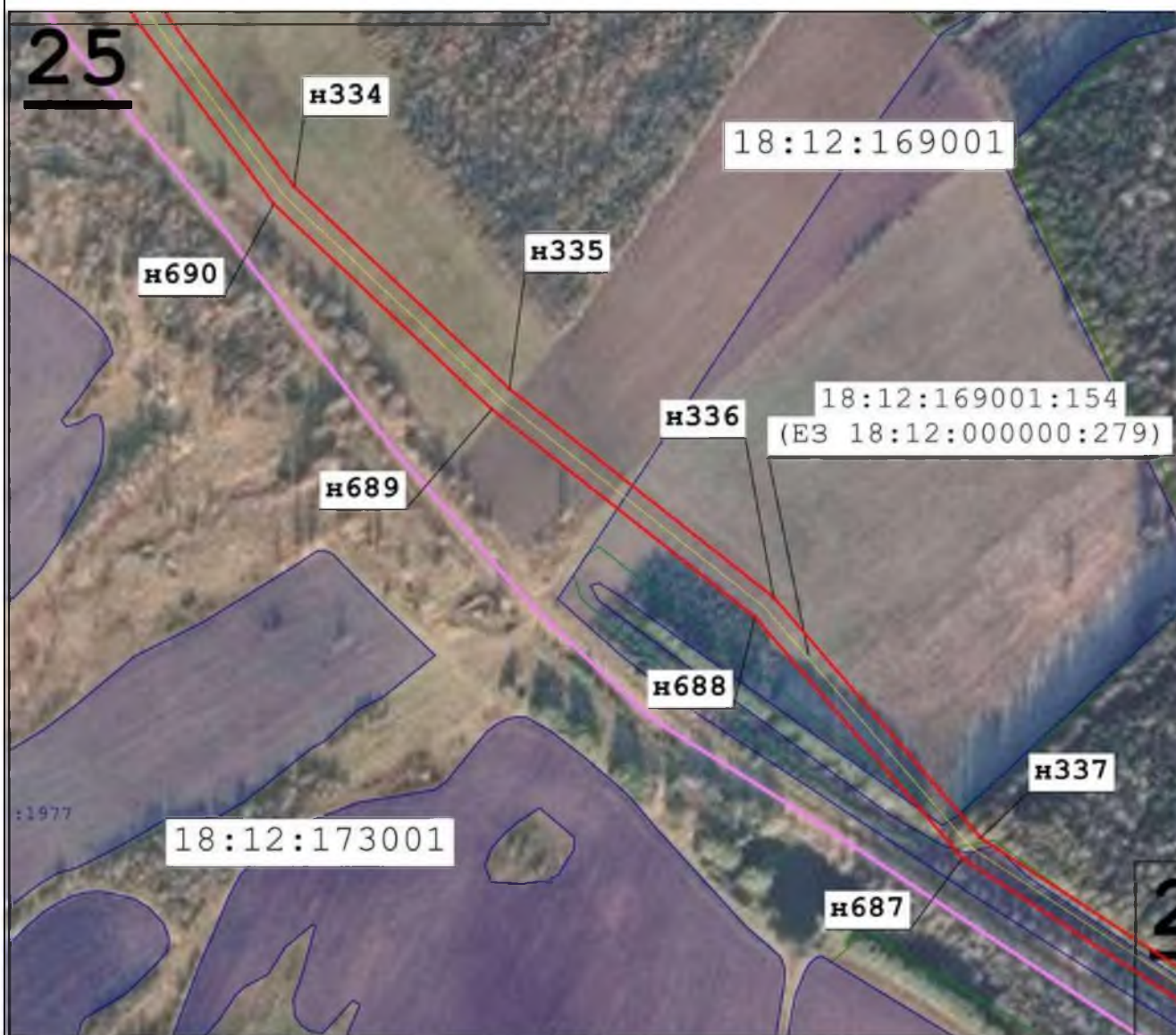

"Газопровод межпоселковый п.Кез-д.Верх-Уди-д.Камыжеево-д.Пажман-д.Александрово-д.Лып-Булатово-д.Большой Олып-д.Дырна Кезского района Удмуртской Республики"

## Схема расположения границ публичного сервитута

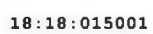

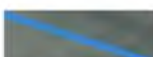
Масштаб 1:5 000

### Используемые условные знаки и обозначения:

-  - Образующая точка, сведения о которой позволяют однозначно определить ее местоположение
-  - Кадастровый номер квартала
-  - Кадастровый номер земельного участка
-  - Граница муниципального образования
-  - Граница кадастрового квартала
-  - Ось трассы и проектные границы публичного сервитута
-  - Наименование населенного пункта



Подпись \_\_\_\_\_ Дата « 1 » августа 2023 г.

Место для оттиска печати (при наличии) лица, составившего описание местоположения границ объекта



# ГРАФИЧЕСКОЕ ОПИСАНИЕ МЕСТОПОЛОЖЕНИЯ ГРАНИЦ ПУБЛИЧНОГО СЕРВИТУТА





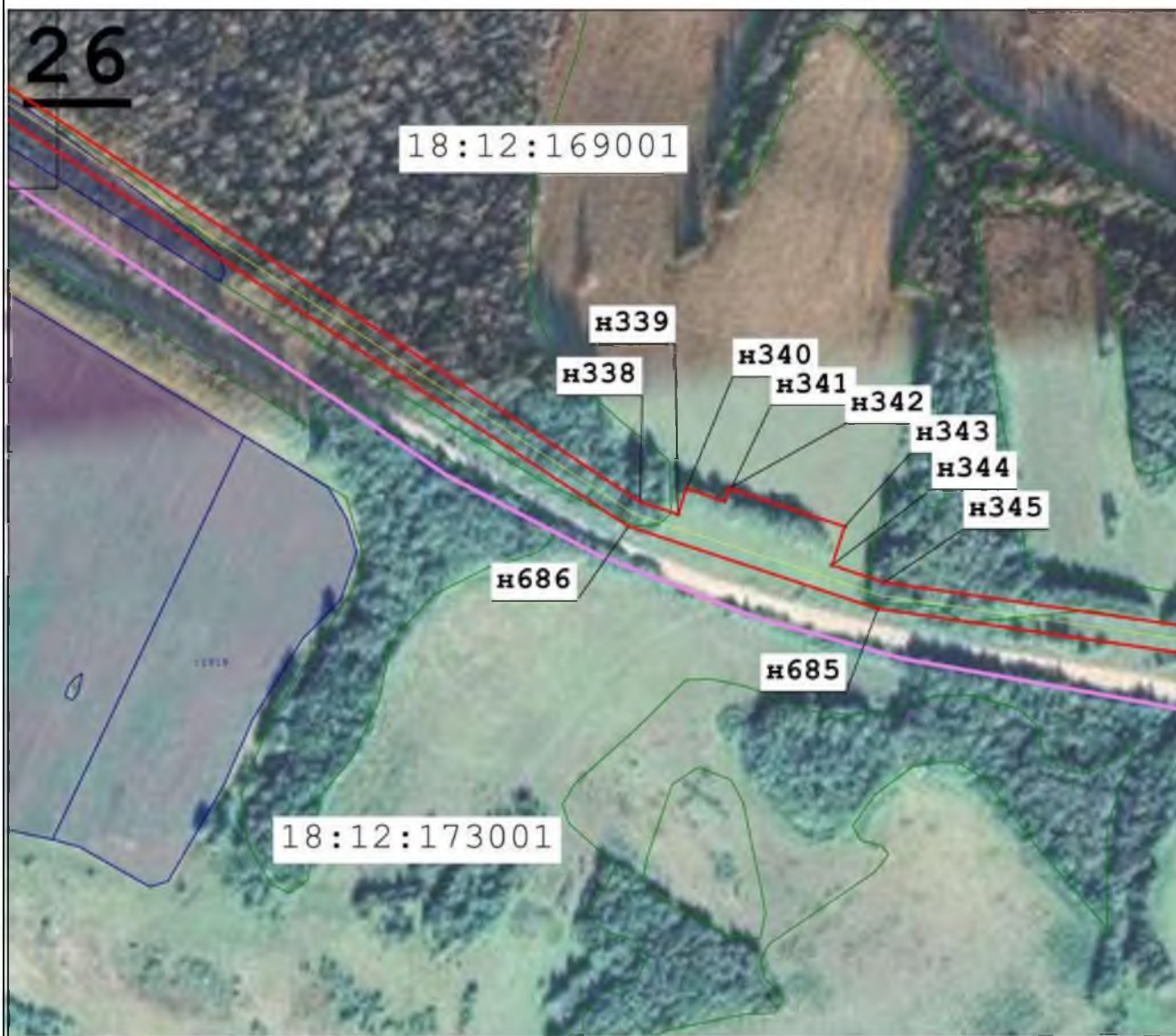

"Газопровод межпоселковый п.Кез-д.Верх-Уди-д.Камышево-д.Пажман-д.Александрово-д.Лып-Булатово-д.Большой Олимп-д.Дырна Кезского района Удмуртской Республики"

## Схема расположения границ публичного сервитута

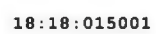

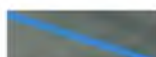
Масштаб 1:5 000

### Используемые условные знаки и обозначения:

-  - Образующая точка, сведения о которой позволяют однозначно определить ее местоположение
-  - Кадастровый номер квартала
-  - Кадастровый номер земельного участка
-  - Граница муниципального образования
-  - Граница кадастрового квартала
-  - Ось трассы и проектные границы публичного сервитута
-  - Наименование населенного пункта



Подпись \_\_\_\_\_ Дата « 1 » августа 2023 г.

Место для оттиска печати (при наличии) лица, составившего описание местоположения границ объекта





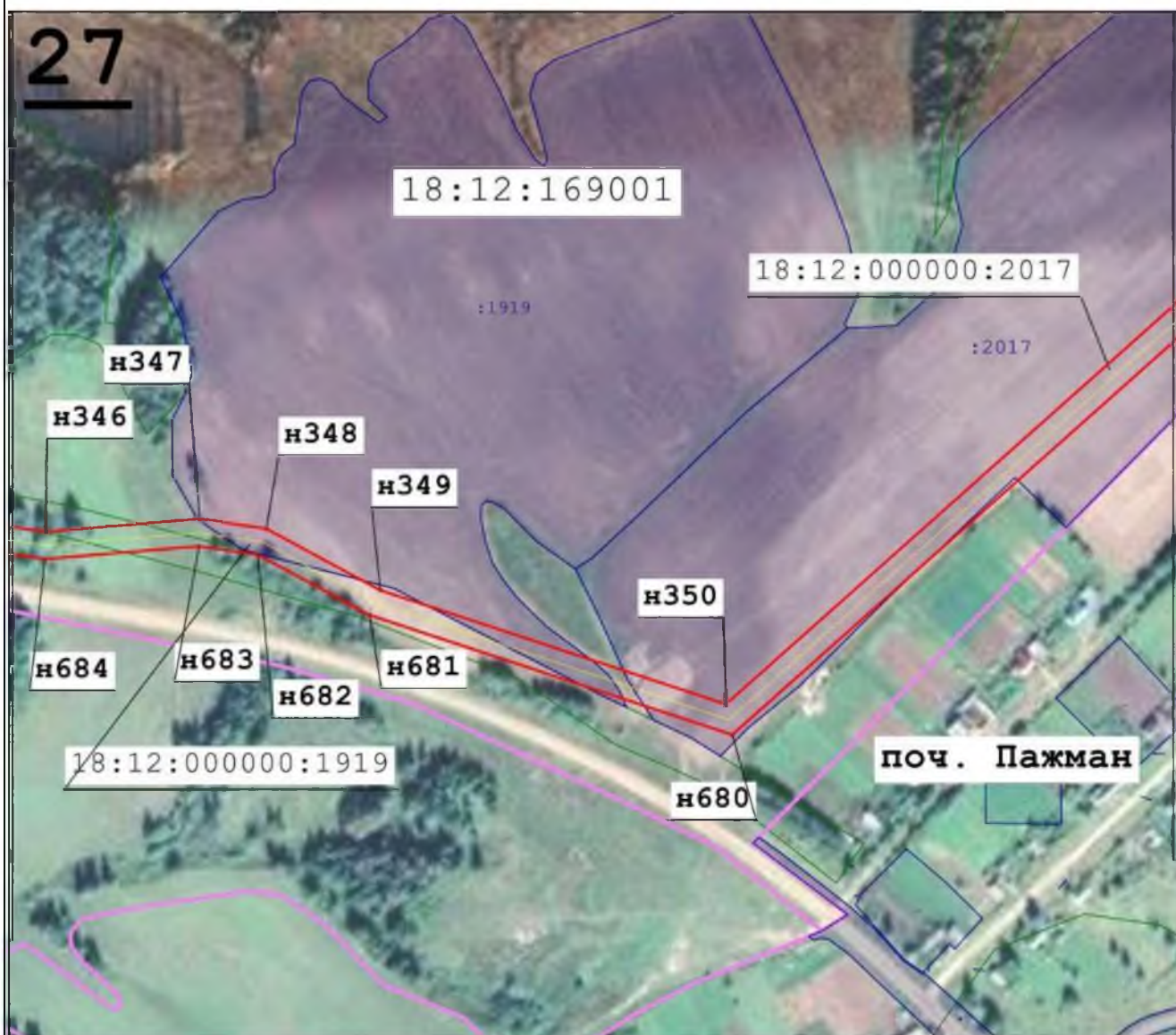



### Схема расположения границ публичного сервитута

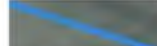

**Масштаб 1:5 000**

#### Используемые условные знаки и обозначения:

-  н6 - Образующая точка, сведения о которой позволяют однозначно определить ее местоположение
-  18:18:015001 - Кадастровый номер квартала
-  18:12:000000:261 - Кадастровый номер земельного участка
-  - Граница муниципального образования
-  - Граница кадастрового квартала
-  - Ось трассы и проектные границы публичного сервитута
-  д.Новая Гля - Наименование населенного пункта



Подпись \_\_\_\_\_ Дата « 1 » августа 2023 г.

Место для оттиска печати (при наличии) лица, составившего описание местоположения границ объекта





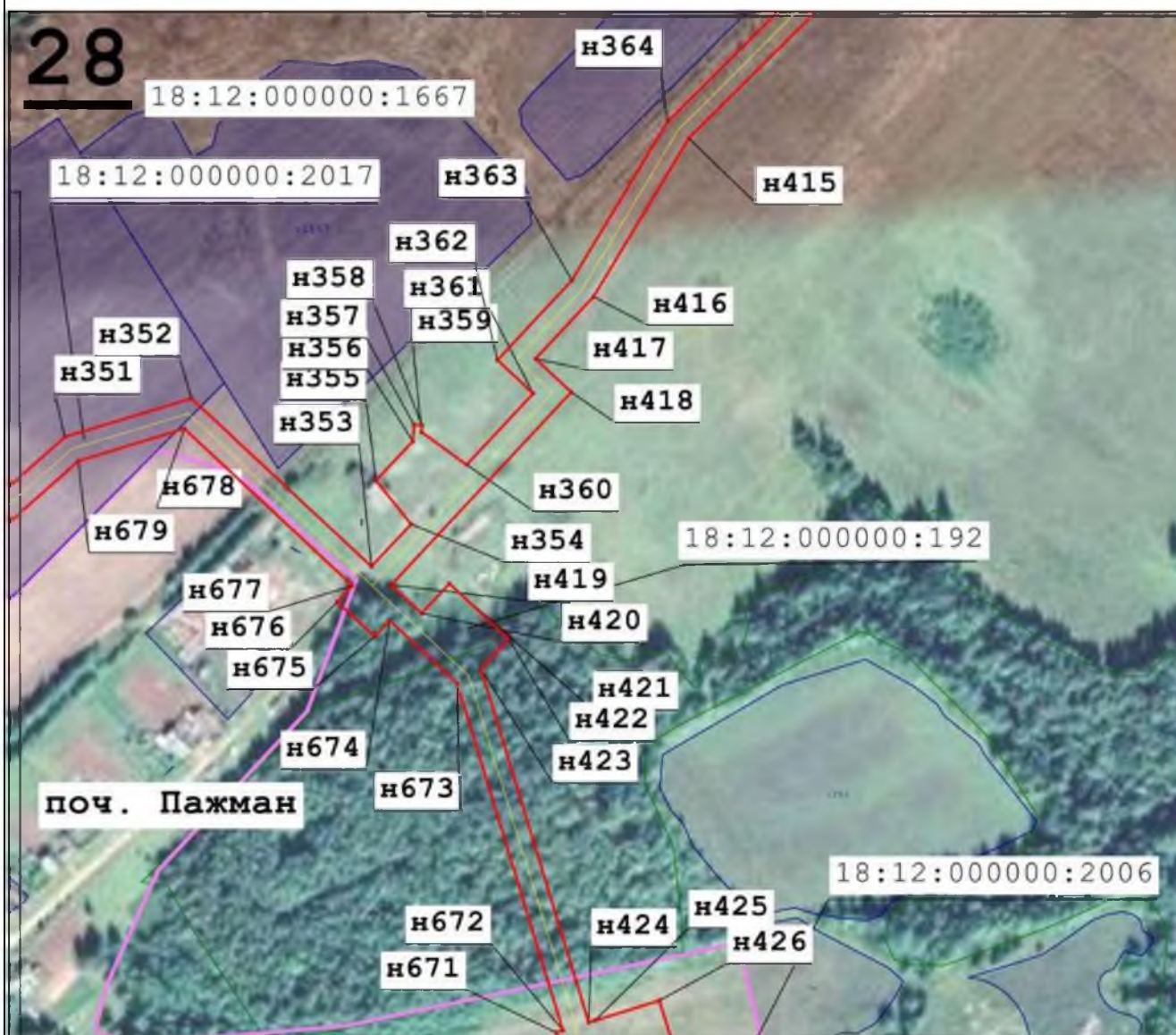



### Схема расположения границ публичного сервитута

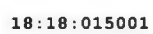

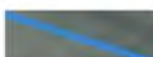
**Масштаб 1:5 000**

**Используемые условные знаки и обозначения:**

-  - Образующая точка, сведения о которой позволяют однозначно определить ее местоположение
-  - Кадастровый номер квартала
-  - Кадастровый номер земельного участка
-  - Граница муниципального образования
-  - Граница кадастрового квартала
-  - Ось трассы и проектные границы публичного сервитута
-  - Наименование населенного пункта



Подпись \_\_\_\_\_ Дата « 1 » августа 2023 г.

Место для оттиска печати (при наличии) лица, составившего описание местоположения границ объекта



# ГРАФИЧЕСКОЕ ОПИСАНИЕ МЕСТОПОЛОЖЕНИЯ ГРАНИЦ ПУБЛИЧНОГО СЕРВИТУТА







"Газопровод межпоселковый п.Кез-д.Верх-Уди-д.Камыжеево-д.Пажман-д.Александрово-д.Лып-Булатово-д.Большой Олимп-д.Дырна Кезского района Удмуртской Республики"

## Схема расположения границ публичного сервитута

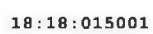

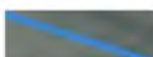
Масштаб 1:5 000

### Используемые условные знаки и обозначения:

-  - Образующая точка, сведения о которой позволяют однозначно определить ее местоположение
-  - Кадастровый номер квартала
-  - Кадастровый номер земельного участка
-  - Граница муниципального образования
-  - Граница кадастрового квартала
-  - Ось трассы и проектные границы публичного сервитута
-  - Наименование населенного пункта



Подпись \_\_\_\_\_ Дата « 1 » августа 2023 г.





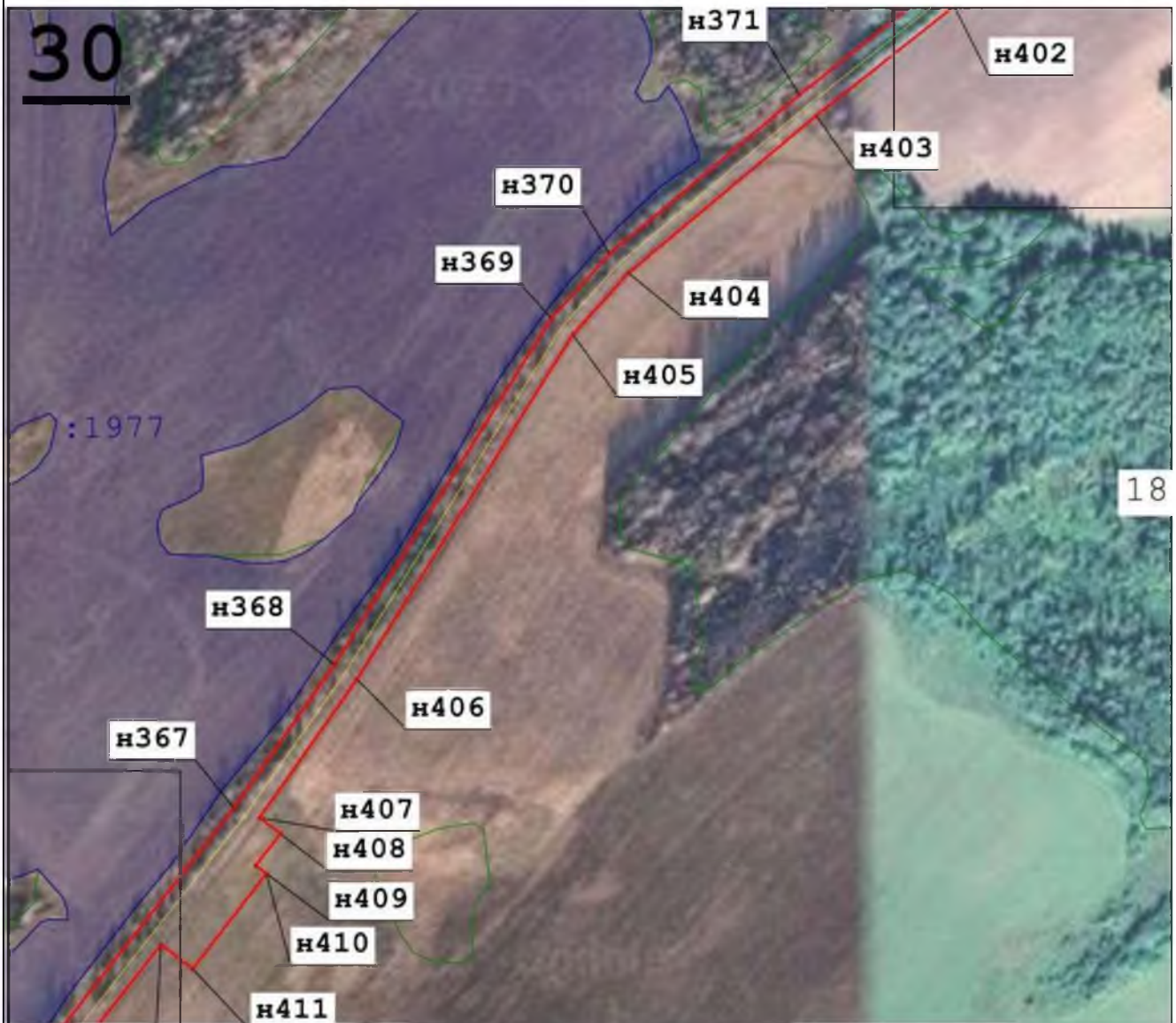

Место для оттиска печати (при наличии) лица, составившего описание местоположения границ объекта

### Схема расположения границ публичного сервитута

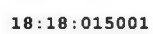

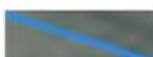
**Масштаб 1:5 000**

**Используемые условные знаки и обозначения:**

-  - Образующая точка, сведения о которой позволяют однозначно определить ее местоположение
-  - Кадастровый номер квартала
-  - Кадастровый номер земельного участка
-  - Граница муниципального образования
-  - Граница кадастрового квартала
-  - Ось трассы и проектные границы публичного сервитута
-  - Наименование населенного пункта



Подпись \_\_\_\_\_ Дата « 1 » августа 2023 г.

Место для оттиска печати (при наличии) лица, составившего описание местоположения границ объекта







Схема расположения границ публичного сервитута

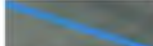

Масштаб 1:5 000

Используемые условные знаки и обозначения:

-  н6 - Образующая точка, сведения о которой позволяют однозначно определить ее местоположение
- 18:18:015001 - Кадастровый номер квартала
- 18:12:000000:261 - Кадастровый номер земельного участка
-  - Граница муниципального образования
-  - Граница кадастрового квартала
-  - Ось трассы и проектные границы публичного сервитута
-  - Наименование населенного пункта

д.Новая Гля



Подпись \_\_\_\_\_ Дата « 1 » августа 2023 г.

Место для оттиска печати (при наличии) лица, составившего описание местоположения границ объекта

# ГРАФИЧЕСКОЕ ОПИСАНИЕ МЕСТОПОЛОЖЕНИЯ ГРАНИЦ ПУБЛИЧНОГО СЕРВИТУТА







"Газопровод межпоселковый п.Кез-д.Верх-Уди-д.Камышево-д.Пажман-д.Александрово-д.Лыт-Булатово-д.Большой Олимп-д.Дырна Кезского района Удмуртской Республики"

## Схема расположения границ публичного сервитута

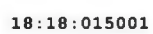

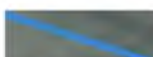
Масштаб 1:5 000

### Используемые условные знаки и обозначения:

-  н6 - Образующая точка, сведения о которой позволяют однозначно определить ее местоположение
-  18:18:015001 - Кадастровый номер квартала
-  18:12:000000:261 - Кадастровый номер земельного участка
-  - Граница муниципального образования
-  - Граница кадастрового квартала
-  - Ось трассы и проектные границы публичного сервитута
-  д.Новая Гля - Наименование населенного пункта



Подпись \_\_\_\_\_ Дата « 1 » августа 2023 г.

Место для оттиска печати (при наличии) лица, составившего описание местоположения границ объекта



# ГРАФИЧЕСКОЕ ОПИСАНИЕ МЕСТОПОЛОЖЕНИЯ ГРАНИЦ ПУБЛИЧНОГО СЕРВИТУТА





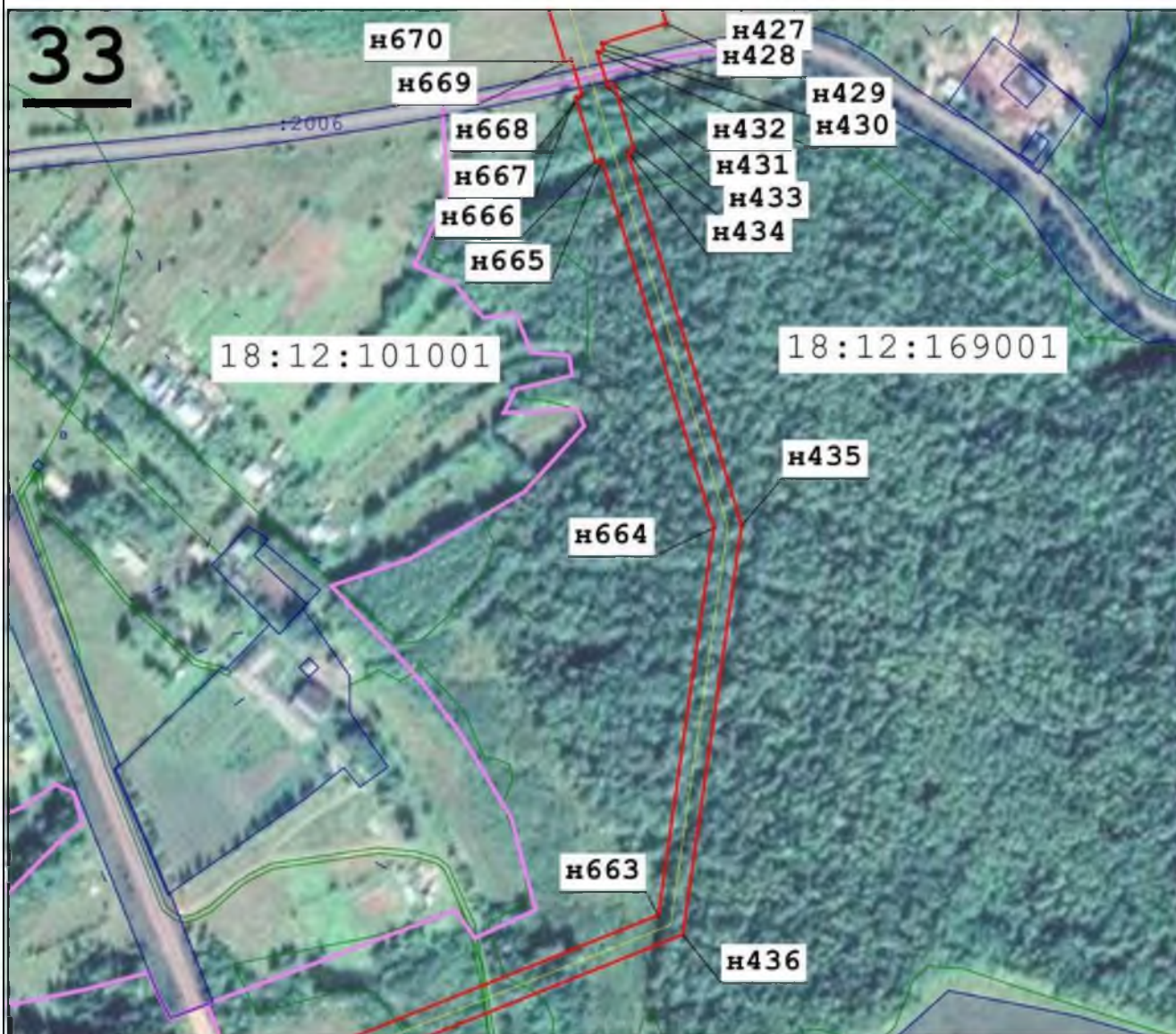

"Газопровод межпоселковый п.Кез-д.Верх-Уди-д.Камыжеево-д.Пажман-д.Александрово-д.Лып-Булатово-д.Большой Олимп-д.Дырна Кезского района Удмуртской Республики"

## Схема расположения границ публичного сервитута

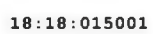

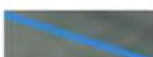
Масштаб 1:5 000

### Используемые условные знаки и обозначения:

-  - Образующая точка, сведения о которой позволяют однозначно определить ее местоположение
-  - Кадастровый номер квартала
-  - Кадастровый номер земельного участка
-  - Граница муниципального образования
-  - Граница кадастрового квартала
-  - Ось трассы и проектные границы публичного сервитута
-  - Наименование населенного пункта



Подпись \_\_\_\_\_ Дата « 1 » августа 2023 г.

Место для оттиска печати (при наличии) лица, составившего описание местоположения границ объекта



# ГРАФИЧЕСКОЕ ОПИСАНИЕ МЕСТОПОЛОЖЕНИЯ ГРАНИЦ ПУБЛИЧНОГО СЕРВИТУТА



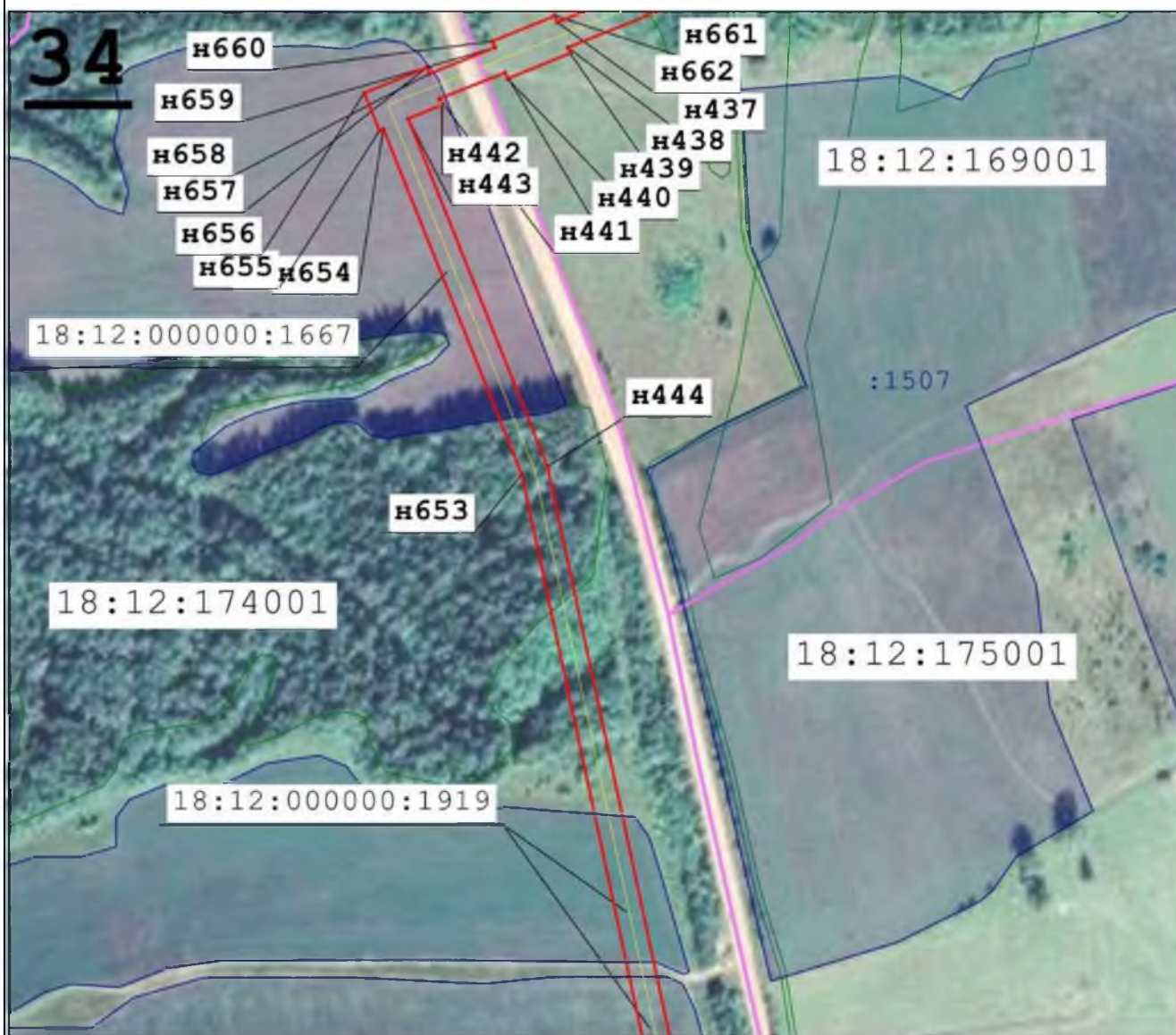

"Газопровод межпоселковый п.Кез-д.Верх-Уди-д.Камышево-д.Пажман-д.Александрово-д.Лыт-Булатово-д.Большой Олимп-д.Дырна Кезского района Удмуртской Республики"

## Схема расположения границ публичного сервитута

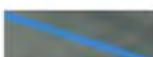

Масштаб 1:5 000

### Используемые условные знаки и обозначения:

-  н6 - Образующая точка, сведения о которой позволяют однозначно определить ее местоположение
- 18:18:015001 - Кадастровый номер квартала
- 18:12:000000:261 - Кадастровый номер земельного участка
-  - Граница муниципального образования
-  - Граница кадастрового квартала
-  - Ось трассы и проектные границы публичного сервитута
-  - Наименование населенного пункта

д.Новая Гля



Подпись \_\_\_\_\_ Дата « 1 » августа 2023 г.

Место для оттиска печати (при наличии) лица, составившего описание местоположения границ объекта





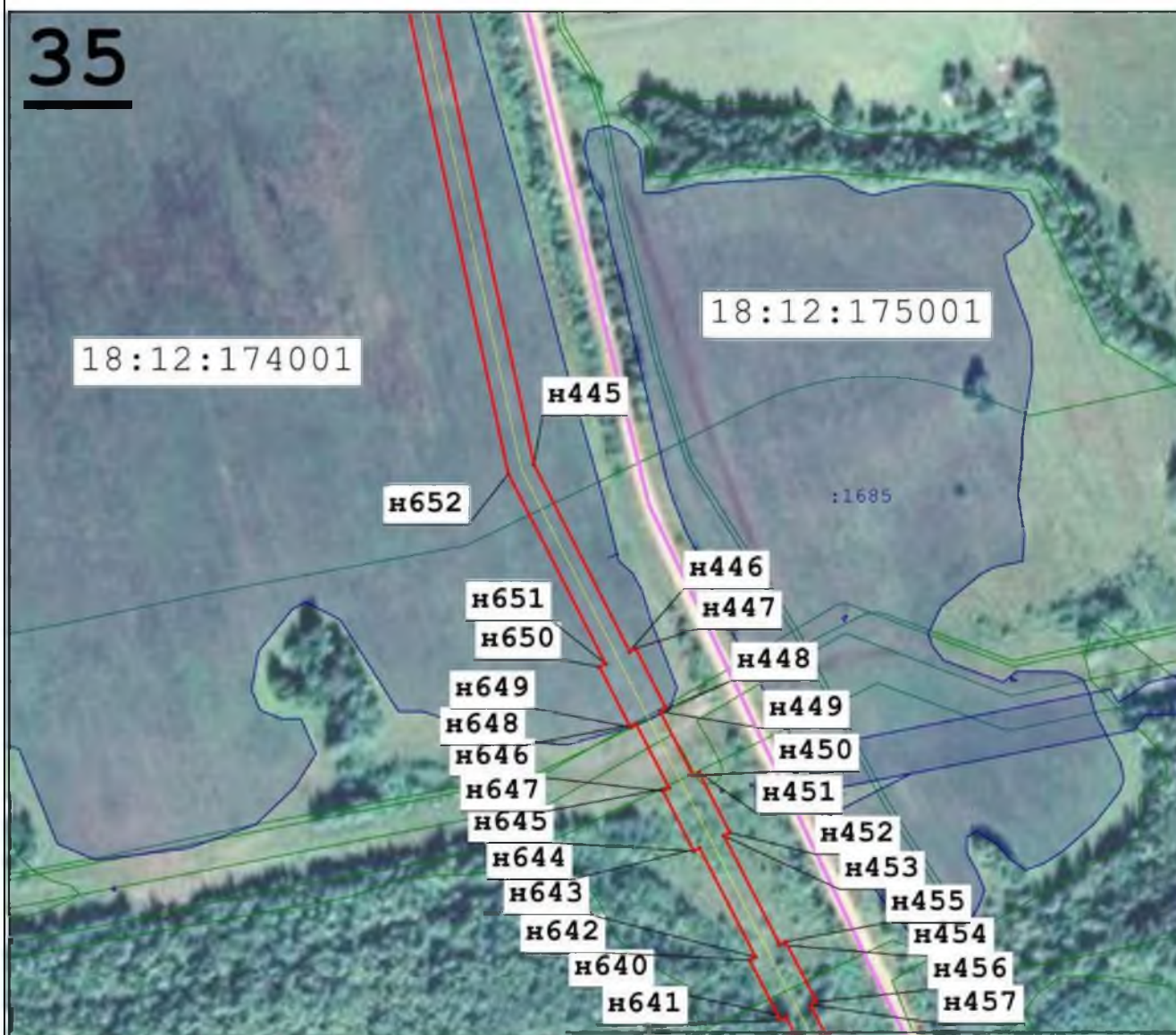

Схема расположения границ публичного сервитута

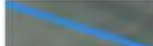

Масштаб 1:5 000

Используемые условные знаки и обозначения:

-  н6 - Образующая точка, сведения о которой позволяют однозначно определить ее местоположение
- 18:18:015001 - Кадастровый номер квартала
- 18:12:000000:261 - Кадастровый номер земельного участка
-  - Граница муниципального образования
-  - Граница кадастрового квартала
-  - Ось трассы и проектные границы публичного сервитута
-  - Наименование населенного пункта

д.Новая Гля



Подпись \_\_\_\_\_ Дата « I » августа 2023 г.

Место для оттиска печати (при наличии) лица, составившего описание местоположения границ объекта



# ГРАФИЧЕСКОЕ ОПИСАНИЕ МЕСТОПОЛОЖЕНИЯ ГРАНИЦ ПУБЛИЧНОГО СЕРВИТУТА



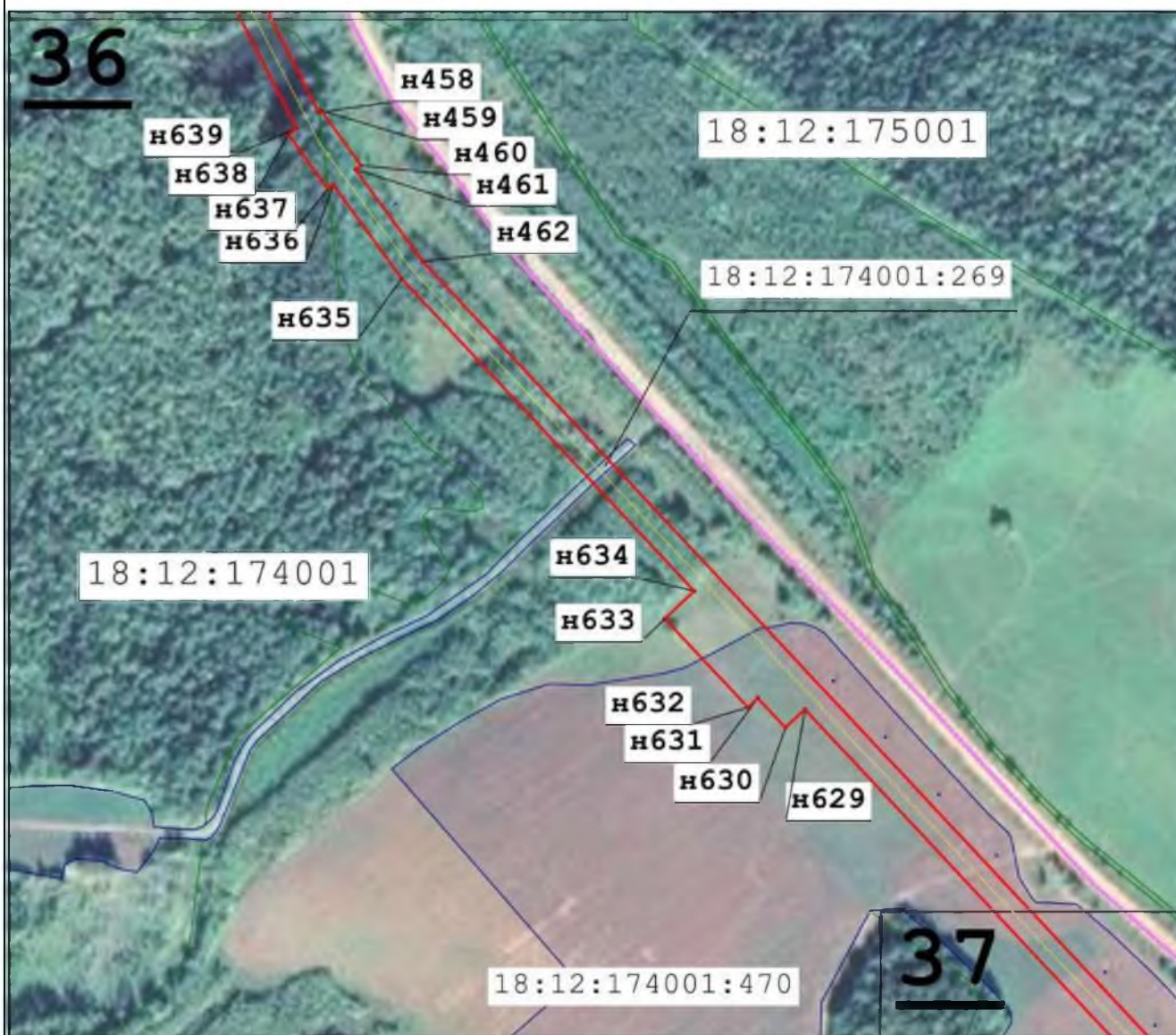

"Газопровод межпоселковый п.Кез-д.Верх-Уди-д.Камыжеево-д.Пажман-д.Александрово-д.Лыт-Булатово-д.Большой Ольт-д.Дырна Кезского района Удмуртской Республики"

## Схема расположения границ публичного сервитута

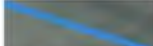

Масштаб 1:5 000

### Используемые условные знаки и обозначения:

-  н6 - Образующая точка, сведения о которой позволяют однозначно определить ее местоположение
- 18:18:015001 - Кадастровый номер квартала
- 18:12:000000:261 - Кадастровый номер земельного участка
-  - Граница муниципального образования
-  - Граница кадастрового квартала
-  - Ось трассы и проектные границы публичного сервитута
-  - Наименование населенного пункта

д.Новая Гля



Подпись \_\_\_\_\_ Дата « 1 » августа 2023 г.

Место для оттиска печати (при наличии) лица, составившего описание местоположения границ объекта



# ГРАФИЧЕСКОЕ ОПИСАНИЕ МЕСТОПОЛОЖЕНИЯ ГРАНИЦ ПУБЛИЧНОГО СЕРВИТУТА







"Газопровод межпоселковый п.Кез-д.Верх-Уди-д.Камыжеево-д.Пажман-д.Александрово-д.Лып-Булатово-д.Большой Олимп-д.Дырна Кезского района Удмуртской Республики"

## Схема расположения границ публичного сервитута

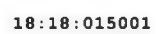

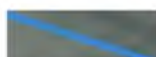
Масштаб 1:5 000

### Используемые условные знаки и обозначения:

-  - Образующая точка, сведения о которой позволяют однозначно определить ее местоположение
-  - Кадастровый номер квартала
-  - Кадастровый номер земельного участка
-  - Граница муниципального образования
-  - Граница кадастрового квартала
-  - Ось трассы и проектные границы публичного сервитута
-  - Наименование населенного пункта



Подпись \_\_\_\_\_ Дата « 1 » августа 2023 г.

Место для оттиска печати (при наличии) лица, составившего описание местоположения границ объекта





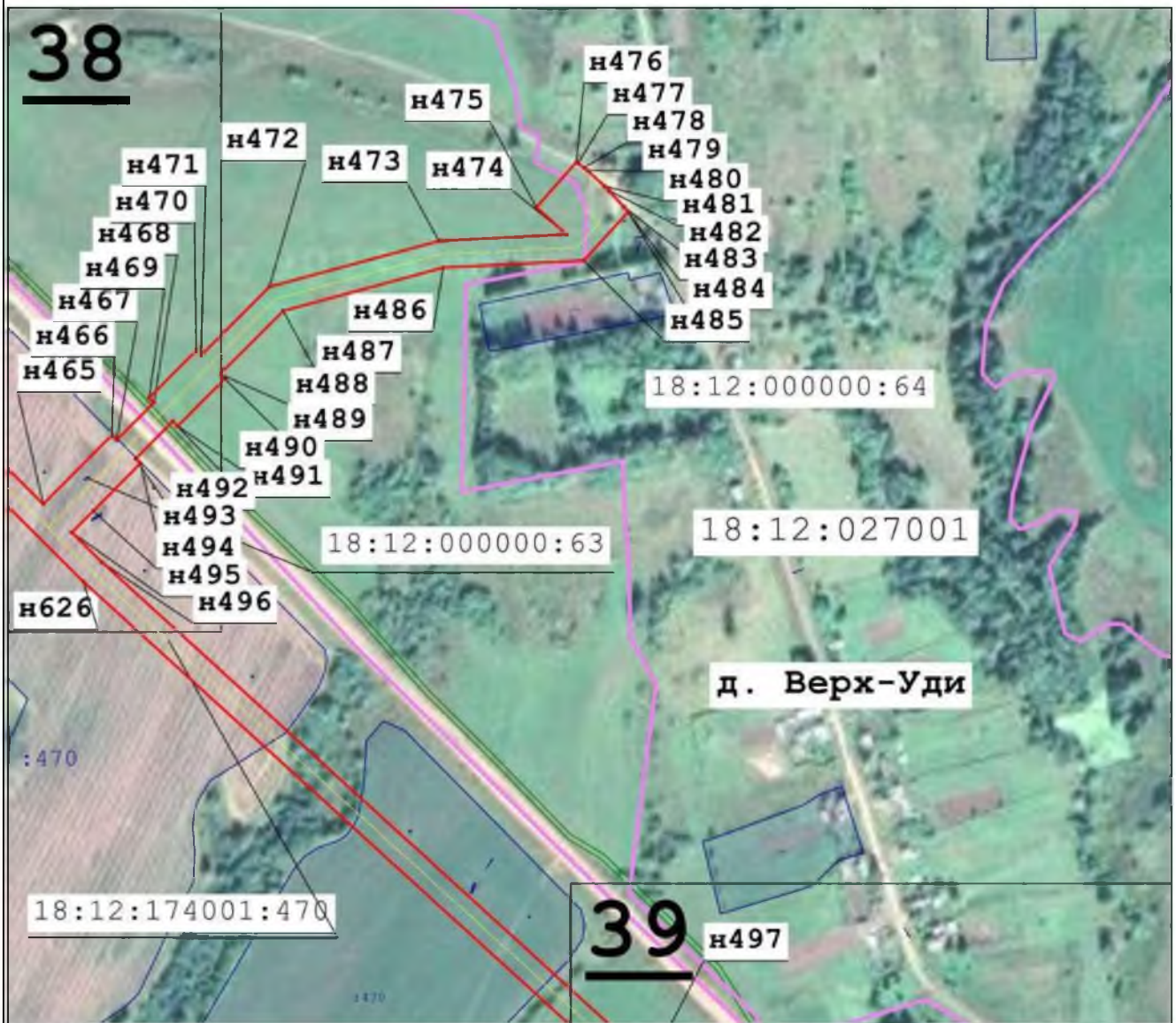

Схема расположения границ публичного сервитута

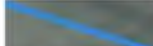

Масштаб 1:5 000

Используемые условные знаки и обозначения:

-  н6 - Образующая точка, сведения о которой позволяют однозначно определить ее местоположение
- 18:18:015001 - Кадастровый номер квартала
- 18:12:000000:261 - Кадастровый номер земельного участка
-  - Граница муниципального образования
-  - Граница кадастрового квартала
-  - Ось трассы и проектные границы публичного сервитута
-  - Наименование населенного пункта

д. Новая Гля



Подпись \_\_\_\_\_ Дата « 1 » августа 2023 г.

Место для оттиска печати (при наличии) лица, составившего описание местоположения границ объекта



# ГРАФИЧЕСКОЕ ОПИСАНИЕ МЕСТОПОЛОЖЕНИЯ ГРАНИЦ ПУБЛИЧНОГО СЕРВИТУТА

"Газопровод межпоселковый п.Кез-д.Верх-Уди-д.Камыжеево-д.Пажман-д.Александрово-д.Лып-Булатово-д.Большой Олып-д.Дырна Кезского района Удмуртской Республики"

## Схема расположения границ публичного сервитута



Масштаб 1:5 000

### Используемые условные знаки и обозначения:

- н6 - Образующая точка, сведения о которой позволяют однозначно определить ее местоположение
- 18:18:015001 - Кадастровый номер квартала
- 18:12:000000:261 - Кадастровый номер земельного участка
- - Граница муниципального образования
- - Граница кадастрового квартала
- - Ось трассы и проектные границы публичного сервитута
- д.Новая Гля - Наименование населенного пункта



Подпись \_\_\_\_\_ Дата « 1 » августа 2023 г.

Место для оттиска печати (при наличии) лица, составившего описание местоположения границ объекта

# ГРАФИЧЕСКОЕ ОПИСАНИЕ МЕСТОПОЛОЖЕНИЯ ГРАНИЦ ПУБЛИЧНОГО СЕРВИТУТА

"Газопровод межпоселковый п.Кез-д.Верх-Уди-д.Камышево-д.Пажман-д.Александрово-д.Лыт-Булатово-д.Большой Олыт-д.Дырна Кезского района Удмуртской Республики"

## Схема расположения границ публичного сервитута



Масштаб 1:5 000

### Используемые условные знаки и обозначения:

- н6 - Образующая точка, сведения о которой позволяют однозначно определить ее местоположение
- 18:18:015001 - Кадастровый номер квартала
- 18:12:000000:261 - Кадастровый номер земельного участка
- Граница муниципального образования
- Граница кадастрового квартала
- Ось трассы и проектные границы публичного сервитута
- Наименование населенного пункта

д. Новая Гля



Подпись

Дата

« 1 »

августа

2023 г.

Место для оттиска печати (при наличии) лица, составившего описание местоположения границ объекта



# ГРАФИЧЕСКОЕ ОПИСАНИЕ МЕСТОПОЛОЖЕНИЯ ГРАНИЦ ПУБЛИЧНОГО СЕРВИТУТА

"Газопровод межпоселковый п.Кез-д.Верх-Уди-д.Камыжеево-д.Пажман-д.Александрово-д.Лыт-Булатово-д.Большой Олыт-д.Дырна Кезского района Удмуртской Республики"

## Схема расположения границ публичного сервитута



Масштаб 1:5 000

### Используемые условные знаки и обозначения:

- н6 - Образующая точка, сведения о которой позволяют однозначно определить ее местоположение
  - 18:18:015001 - Кадастровый номер квартала
  - 18:12:000000:261 - Кадастровый номер земельного участка
  - Граница муниципального образования
  - Граница кадастрового квартала
  - Ось трассы и проектные границы публичного сервитута
  - Наименование населенного пункта
- д.Новая Гля



Подпись \_\_\_\_\_ Дата « 1 » августа 2023 г.





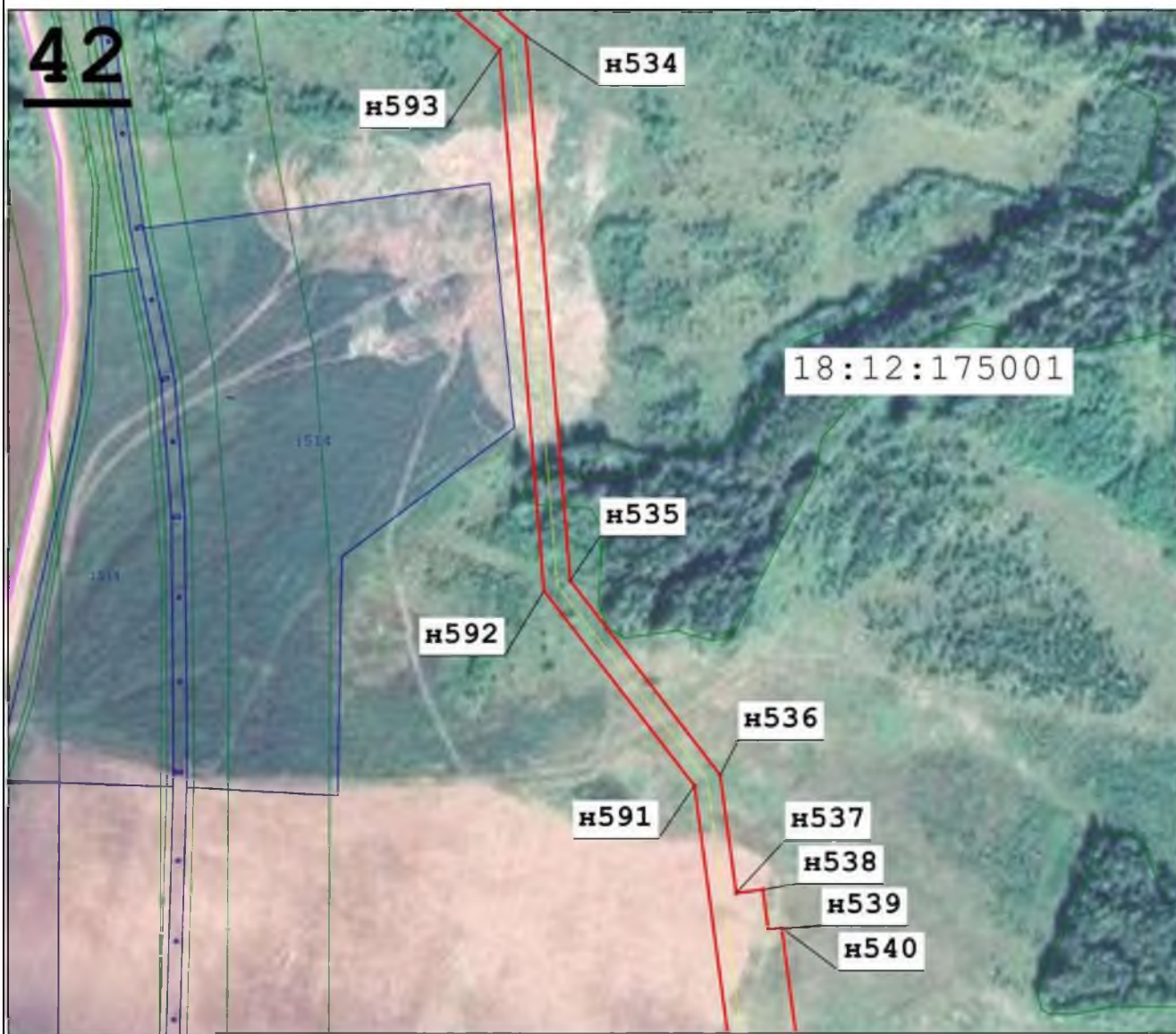

Место для оттиска печати (при наличии) лица, составившего описание местоположения границ объекта

Схема расположения границ публичного сервитута

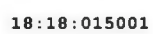

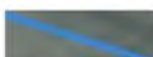
Масштаб 1:5 000

Используемые условные знаки и обозначения:

-  - Образующая точка, сведения о которой позволяют однозначно определить ее местоположение
-  - Кадастровый номер квартала
-  - Кадастровый номер земельного участка
-  - Граница муниципального образования
-  - Граница кадастрового квартала
-  - Ось трассы и проектные границы публичного сервитута
-  - Наименование населенного пункта



Подпись \_\_\_\_\_ Дата « 1 » августа 2023 г.

Место для оттиска печати (при наличии) лица, составившего описание местоположения границ объекта





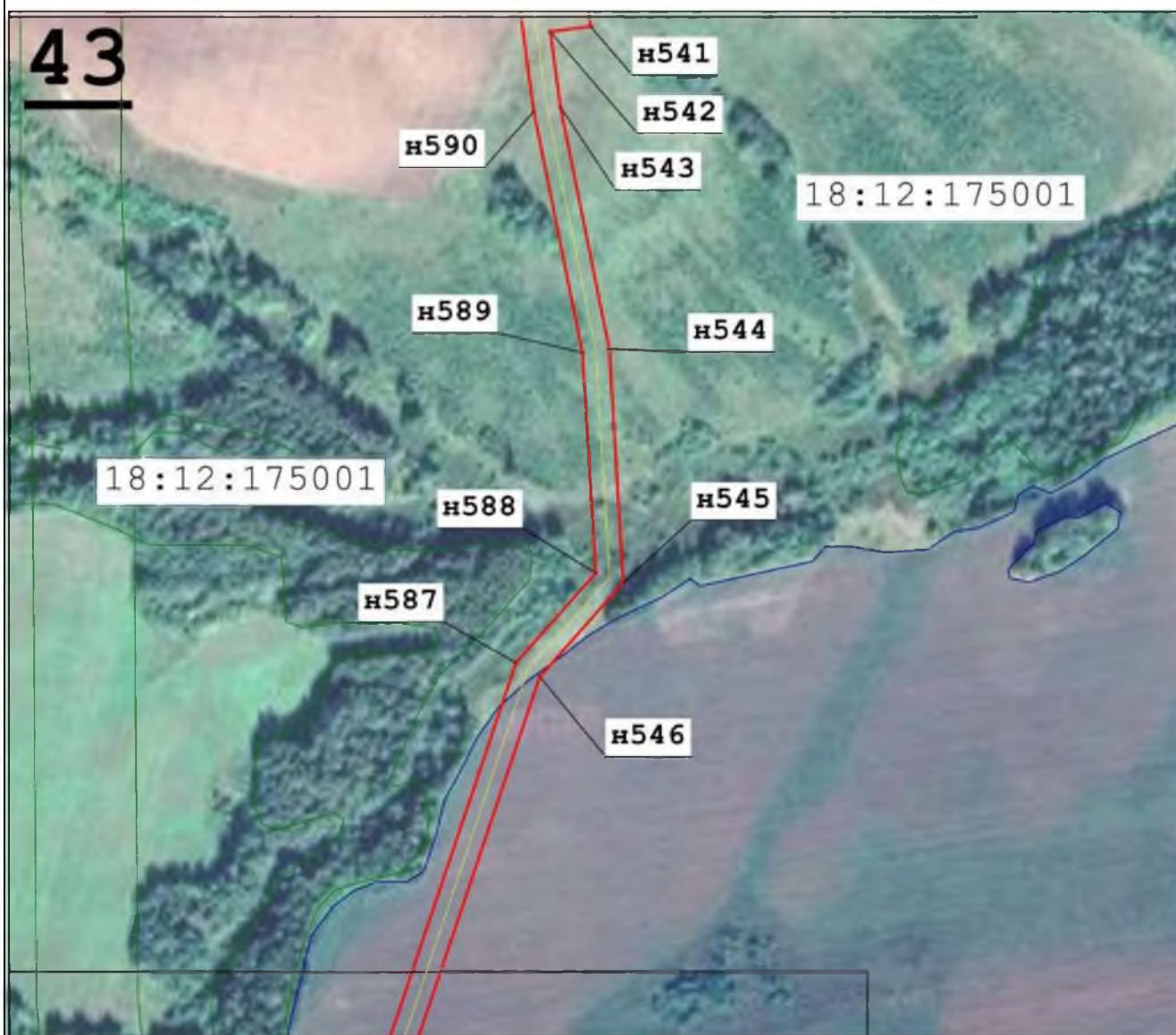



### Схема расположения границ публичного сервитута

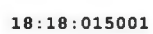

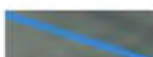
**Масштаб 1:5 000**

**Используемые условные знаки и обозначения:**

-  - Образующая точка, сведения о которой позволяют однозначно определить ее местоположение
-  - Кадастровый номер квартала
-  - Кадастровый номер земельного участка
-  - Граница муниципального образования
-  - Граница кадастрового квартала
-  - Ось трассы и проектные границы публичного сервитута
-  - Наименование населенного пункта



Подпись \_\_\_\_\_ Дата « 1 » августа 2023 г.

Место для оттиска печати (при наличии) лица, составившего описание местоположения границ объекта

# ГРАФИЧЕСКОЕ ОПИСАНИЕ МЕСТОПОЛОЖЕНИЯ ГРАНИЦ ПУБЛИЧНОГО СЕРВИТУТА







"Газопровод межпоселковый п.Кез-д.Верх-Уди-д.Камыжеево-д.Пажман-д.Александрово-д.Лып-Булатово-д.Большой Олимп-д.Дырна Кезского района Удмуртской Республики"

## Схема расположения границ публичного сервитута

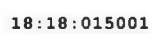

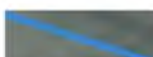
Масштаб 1:5 000

### Используемые условные знаки и обозначения:

-  - Образующая точка, сведения о которой позволяют однозначно определить ее местоположение
-  - Кадастровый номер квартала
-  - Кадастровый номер земельного участка
-  - Граница муниципального образования
-  - Граница кадастрового квартала
-  - Ось трассы и проектные границы публичного сервитута
-  - Наименование населенного пункта



Подпись \_\_\_\_\_ Дата « 1 » августа 2023 г.

Место для оттиска печати (при наличии) лица, составившего описание местоположения границ объекта





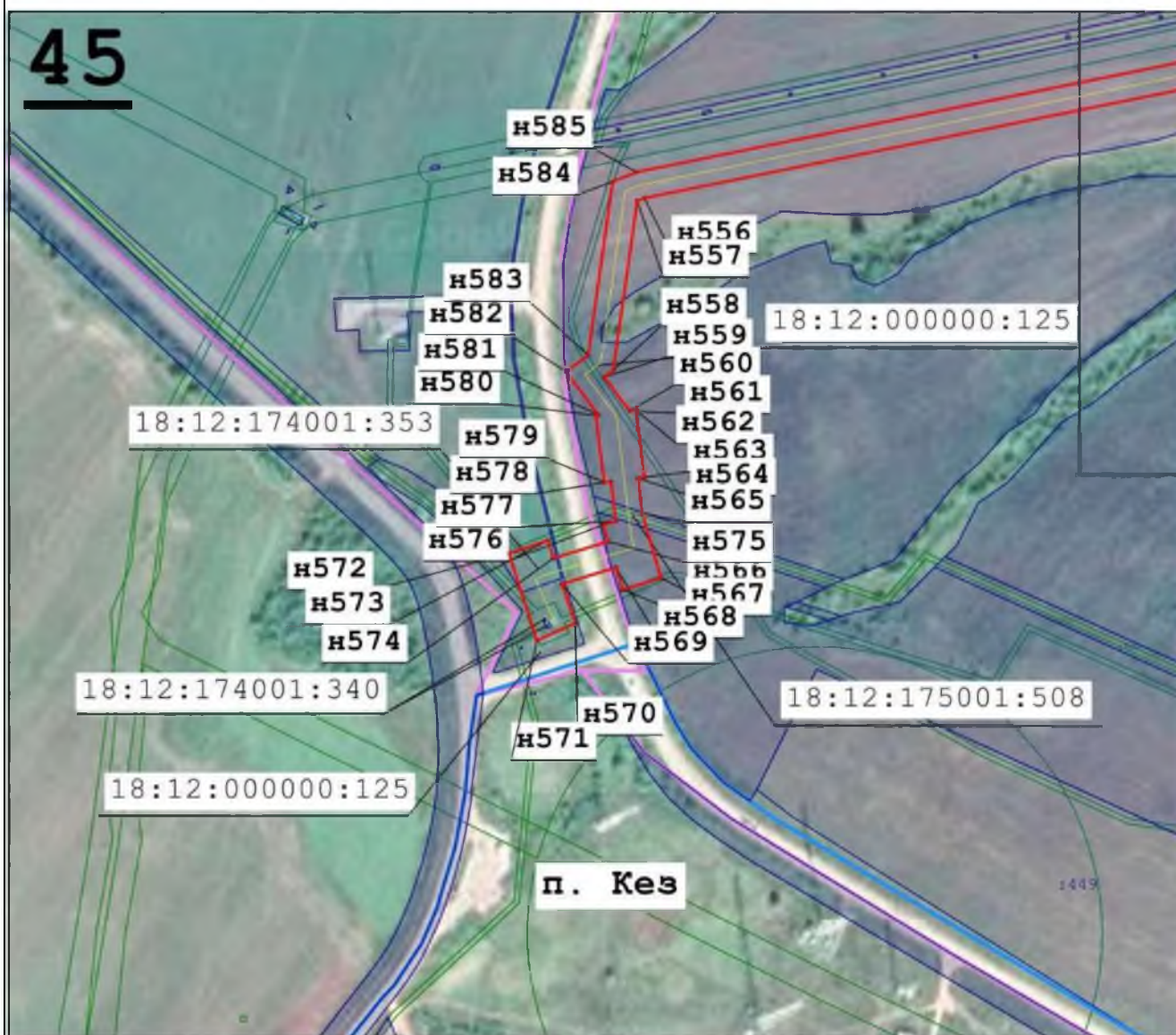



### Схема расположения границ публичного сервитута

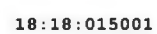

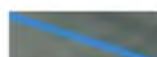
**Масштаб 1:5 000**

**Используемые условные знаки и обозначения:**

-  н6 - Образующая точка, сведения о которой позволяют однозначно определить ее местоположение
-  18:18:015001 - Кадастровый номер квартала
-  18:12:000000:261 - Кадастровый номер земельного участка
-  - Граница муниципального образования
-  - Граница кадастрового квартала
-  - Ось трассы и проектные границы публичного сервитута
-  д.Новая Гля - Наименование населенного пункта



Подпись \_\_\_\_\_ Дата « 1 » августа 2023 г.

Место для оттиска печати (при наличии) лица, составившего описание местоположения границ объекта

**График проведения работ  
при осуществлении строительства и эксплуатации линейного объекта системы газоснабжения и его неотъемлемых технологических  
частей: «Газопровод межпоселковый п. Кез - д. Верх-Уди - д. Камыжево - д. Пажман - д. Александрово - д. Лып-Булатово –  
д. Большой Олып- д.Дырпа Кезского района Удмуртской Республики»**

Виды работ	2023							2023 - 2033
	1	2	3	4	5	6	7	
Строительно-монтажные работы линейного объекта системы газоснабжения и его неотъемлемых технологических частей: «Газопровод межпоселковый п. Кез - д.Верх-Уди - д. Камыжево - д. Пажман - д. Александрово - д. Лып-Булатово- д.Большой Олып- д.Дырпа Кезского района Удмуртской Республики»:	X	X	X	X	X	X	X	
Эксплуатация линейного объекта системы газоснабжения и его неотъемлемых технологических частей: «Газопровод межпоселковый п. Кез - д. Верх-Уди - д.Камыжево - д. Пажман - д. Александрово - д. Лып-Булатово- д. Большой Олып- д.Дырпа Кезского района Удмуртской Республики»:								X



Приложение № 4 к Постановлению  
Администрации муниципального  
образования «Муниципальный округ Кезский  
район Удмуртской Республики» от 21  
сентября 2023 г. № 1586

Расчет размера платы за публичный сервитут, установленный в отношении  
земельных участков с кадастровыми номерами 18:12:000000:1368; 18:12:000000:2046,  
18:12:000000:2049, находящихся в государственной или муниципальной собственности и  
не обремененных правами третьих лиц

В соответствии с п.4 ст. 39.46. Земельного кодекса Российской Федерации плата за публичный сервитут, установленный в отношении земельных участков и (или) земель, находящихся в государственной или муниципальной собственности и не обремененных правами третьих лиц, устанавливается в размере 0,01 процента кадастровой стоимости такого земельного участка за каждый год использования этого участка. При этом плата за публичный сервитут, установленный на три года и более, не может быть менее чем 0,1 процента кадастровой стоимости земельного участка, обремененного сервитутом, за весь срок сервитута.

Плата за публичный сервитут рассчитывается пропорционально площади земельного участка и (или) земель в установленных границах публичного сервитута.

Плата за публичный сервитут в отношении земельных участков за каждый год использования рассчитывается по формуле:

**$P = KC / ПЗУ * ПЧЗУ * 0,1\%$** , где

**КС** - кадастровая стоимость земельного участка с кадастровым номером 18:12:000000:1368 = 393 794 рублей.

**ПЗУ** - площадь земельного участка = 183 160 кв.м.

**ПЧЗУ** - площадь части земельного участка = 923,25 кв.м.

С учётом приведенных выше показателей плата за публичный сервитут в отношении части площадью 923,25 кв.м. земельного участка с кадастровым номером 18:12:000000:1368 составляет:

$P = 393794 / 183160 * 923,25 * 0,1\% = 1985,20$  рублей - за каждый год использования;

$P = 1985,20 * 10 = 19852$  рублей за весь срок использования.

**КС** - кадастровая стоимость земельного участка с кадастровым номером 18:12:000000:2046 = 1 385 133,98 рублей.

**ПЗУ** - площадь земельного участка = 604862 кв.м.

**ПЧЗУ** - площадь части земельного участка = 1315,91 кв.м.

С учётом приведенных выше показателей плата за публичный сервитут в отношении части площадью 1315,91 кв.м. земельного участка с кадастровым номером 18:12:000000:2046 составляет:

$P = 1385133,98 / 60862 * 1315,91 * 0,1\% = 0,3$  рублей - за каждый год использования;  $P = 0,3 * 10 = 3$

рубля за весь срок использования.

**КС** - кадастровая стоимость земельного участка с кадастровым номером 18:12:000000:2049 = 1 145 000 рублей.

**ПЗУ** - площадь земельного участка = 500000 кв.м.

ПЧЗУ- площадь части земельного участка =649,86 кв.м.

С учётом приведенных выше показателей плата за публичный сервитут в отношении части площадью 649,86 кв.м. земельного участка с кадастровым номером 18:12:000000:2049 составляет:

$P = 1145000 / 500000 * 649,86 * 0,1\% = 0,15$  рублей - за каждый год использования;

$P = 0,15 * 10 = 1,5$  рублей за весь срок использования.



Приложение № 5 к Постановлению  
Администрации муниципального  
образования «Муниципальный округ Кезский  
район Удмуртской Республики» от 21  
сентября 2023 г. № 1586

Расчет платы за публичный сервитут, установленный в отношении земель, расположенных в  
кадастровых кварталах 18:12:036001, 18:12:168001, 18:12:164001, 18:12:173001,  
18:12:022001, 18:12:169001, 18:12:060001, 18:12:078001, 18:12:009001, 18:12:009002,  
18:12:009002, 18:12:101001, 18:12:071001, 18:12:174001, 18:12:175001, 18:12:027001,  
государственная собственность на которые не разграничена и не предоставленных  
гражданам и юридическим лицам

В соответствии с п.4 ст. 39.46. Земельного кодекса Российской Федерации плата за публичный сервитут, установленный в отношении земельных участков и (или) земель, находящихся в государственной или муниципальной собственности и не обремененных правами третьих лиц, устанавливается в размере 0,01 процента кадастровой стоимости такого земельного участка за каждый год использования этого участка. При этом плата за публичный сервитут, установленный на три года и более, не может быть менее чем 0,1 процента кадастровой стоимости земельного участка, обремененного сервитутом, за весь срок сервитута.

Плата за публичный сервитут рассчитывается пропорционально площади земельного участка и (или) земель в установленных границах публичного сервитута.

Если в отношении земельных участков и (или) земель кадастровая стоимость не определена, размер платы за публичный сервитут рассчитывается исходя из среднего уровня кадастровой стоимости земельных участков по муниципальному району (городскому округу), муниципальному образованию в составе города федерального значения.

Расчет платы за публичный сервитут, установленный в отношении земель, расположенных в кадастровых кварталах 18:12:036001, 18:12:168001, 18:12:164001, 18:12:173001, 18:12:022001, 18:12:169001, 18:12:060001, 18:12:078001, 18:12:009001, 18:12:009002, 18:12:009002, 18:12:101001, 18:12:071001, 18:12:174001, 18:12:175001, 18:12:027001, государственная собственность на которые не разграничена и не предоставленных гражданам и юридическим лицам, в отношении которых кадастровая стоимость не определена, рассчитывается по формуле:

**$P = УПКС * ПЗ * 0,1\%$** , где

**УПКС**-удельный показатель кадастровой стоимости;

**ПЗ** - площадь земель;

**0,1**- плата за публичный сервитут в отношении земель устанавливается в размере 0,1 процента кадастровой стоимости за весь срок использования.

Расчёт платы в отношении земель:

1. площадь 506538,15 кв.м., кадастровые квартала 18:12:036001; 18:12:168001; 18:12:164001; 18:12:173001; 18:12:022001; 18:12:169001; 18:12:060001; 18:12:078001; 18:12:009001; 18:12:009002; 18:12:009002; 18:12:101001; 18:12:071001; 18:12:174001; 18:12:175001; 18:12:027001

$P = 128,47 * 506538,15 * 0,1\% = 6507,50$  рублей - за каждый год использования

$P = 6507,50 * 10 = 65075$  рублей -за весь срок использования.

Приложение № 6 к Постановлению  
Администрации муниципального образования  
«Муниципальный округ Кезский район  
Удмуртской Республики»  
от 21 сентября 2023 г. № 1586

Реквизиты для перечисления платы за публичный сервитут, установленный в отношении земельных участков и (или) земель, находящихся в государственной или муниципальной собственности и не обремененных правами третьих лиц:

**Получатель:** УФК по Удмуртской Республике (Администрация Кезского района, л/с 04133D09710)

**ИНН**1837021142**КПП**183701001, **ОКТМО** 94524000.

**Банк получателя:** Отделение-НБ Удмуртская Республика Банка России // УФК по Удмуртской Республике г. Ижевск, **БИК** 019401100

**расчетный счет** 031006430000000011300,

**корреспондентский счет** 401028105453700000081.

л/с 04133D09710

**КБК 461 11105012 14 0000120**